सूर्योदय 6:12 सूर्यास्त 6:10

आज का तापमान

शिमला	14.8 न्यू	22.4 अधि
धर्मशाला	17.9 न्यू	28.0 अधि

बाजार

सेंसेक्स	85571.85
निफ्टी	26178.95
सोना 77,815	चांदी 96,000

www.anantgyaan.in

अनंत ज्ञान

चोट अब ठीक है, अगला बड़ा लक्ष्य 2025 विश्व चैंपियनशिप: नीरज चोपड़ा

पृष्ठ 14 पर

आरएनआई नं. HPHIN01099 | कांगड़ा | शनिवार, 28 सितंबर 2024 | 13 अश्विन, विक्रमी संवत 2081 | वर्ष 1, अंक 282, कुल पृष्ठ 14 | मूल्य : 5 रुपए | follow us on: | 8894521702

न्यूज शॉर्ट्स

शिगेरू इशिबा होंगे जापान के नए पीएम

नई दिल्ली। जापान में रक्षा मंत्री रह चुके शिगेरू इशिबा अब देश के नए प्रधानमंत्री होंगे। उन्होंने लिबरल डेमोक्रेटिक पार्टी (एलडीपी) के चुनाव में जीत दर्ज की। वह एक अक्तूबर को संसद सत्र की शुरुआत के साथ पद संभालेंगे।

केंद्र ने आधार-पैन डाटा दिखा रही वेबसाइट्स कीं ब्लॉक

नई दिल्ली। केंद्र सरकार ने एक बड़ा फैसला लेते हुए भारतीय नागरिकों के आधार और पैन कार्ड डिटेल समेत संवेदनशील व्यक्तिगत पहचान-योग्य जानकारी को उजागर करने वाली कुछ वेबसाइट को ब्लॉक कर दिया है। इलेक्ट्रॉनिक्स और सूचना प्रौद्योगिकी मंत्रालय के तहत संचालित भारतीय कंप्यूटर आपातकालीन प्रतिक्रिया दल (सीईआरटी-इन) ने इन वेबसाइट में सुरक्षा खामियां पाई थीं। उसके बाद सरकार ने इन वेबसाइट को ब्लॉक करने का कदम उठाया है।

अंदर के पन्नों पर पढ़ें

- धर्माणी ने दाड़ी में किया आंगनबाड़ी केंद्र का उद्घाटन -पेज 2
- विक्ट्री टनल के साथ पुल के निर्माण कार्य को जल्द मिलेगी स्वीकृति -पेज 3
- तेज बारिश से एक कच्चा मकान और तीन गोशालाएं क्षतिग्रस्त -पेज 6
- 9 महीनों में पंजीकृत हुए 5,239 प्रवासी श्रमिक -पेज 12
- दीपावली-छठ के लिए चलेंगी 10 हजार से ज्यादा स्पेशल ट्रेनें -पेज 13

नगरोटा बगवां में शिवलिंग उखाड़कर नाले में फेंका, हिंदू संगठनों का प्रदर्शन

मुस्लिम समुदाय से मकान व दुकान खाली करवाने को अड़े रहे लोग, पुलिस ने किए शांत

अनंत ज्ञान, नगरोटा बगवां

नगरोटा बगवां के गांधी ग्राउंड के साथ लगते एक मंदिर में स्थापित शिवलिंग को किसी अज्ञात व्यक्ति ने उखाड़कर नाले में फेंक दिया। घटना को शुक्रवार तड़के अंजाम दिया गया। सुबह जब लोग शिवलिंग पर जल चढ़ाने आए तो वे हैरान रह गए। खोजबीन करने पर पता चला कि शिवलिंग नाले में पड़ा था। जैसे ही इस घटना का लोगों को पता चला तो खबर आग की तरह फैल गई। इसके बाद हिंदू संगठनों ने एकत्रित होकर गांधी ग्राउंड में जोरदार प्रदर्शन किया।

हिंदू भावनाओं को ठेस पहुंचने की इस घटना को लेकर लोगों में भारी रोष देखा गया। उन्होंने विरोध स्वरूप नारेबाजी की और मुस्लिम समुदाय के लोगों के मकान व दुकान खाली करवाने पर अड़े रहे। हालांकि, पुलिस ने बड़ी समझदारी से प्रदर्शनकारियों को शांत किया। इस दौरान नगरोटा बाजार भी बंद रहा। डीएसपी कांगड़ा अंकित शर्मा और मौके पर तैनात एसडीएम मुनीश शर्मा की शांतिपूर्वक अपील को मानते हुए लोगों ने नारेबाजी बंद की और लोग श्री हनुमान चालीसा का पाठ करने लगे। इस बीच धर्मशाला से पहुंची एसपी शालिनी अग्निहोत्री ने स्थिति का जायजा लिया। उन्होंने इस घटना पर कहा कि शीघ्र ही अज्ञात व्यक्ति को पुलिस ढूंढ लेगी।

नगरोटा बगवां में मंदिर से उखाड़ा गया शिवलिंग तथा (दाएं) प्रदर्शनकारियों को शांत करते विधायक आरएस बाली व एसपी।

बख्शे नहीं जाएंगे दोषी : आरएस बाली

नगरोटा बगवां के विधायक एवं पर्यटन विकास निगम के अध्यक्ष आरएस बाली भी घटनास्थल पर पहुंचे। उन्होंने कहा कि ऐसी घटनाओं से समाज को गहरा दुख होता है। उन्होंने पुलिस से इस घटना को अंजाम देने वाले लोगों को जल्द पकड़ने के लिए कहा। उन्होंने कहा बाजार के सीसीटीवी खंगाले जा रहे हैं, जो भी दोषी होंगे, बख्शे नहीं जाएंगे। साथ ही कहा कि लोगों के सहयोग से मंदिर में शिवलिंग पुनः स्थापित किया जाएगा।

जल्द गिरफ्त में होंगे आरोपी : एसपी

नगरोटा बगवां में हिंदू संगठनों द्वारा किए गए शांतिपूर्वक जुलूस को देखते हुए एसपी कांगड़ा शालिनी अग्निहोत्री ने पुलिस बल की 4 बटालियन की तैनाती कर रखी थीं। डीएसपी कांगड़ा अंकित शर्मा ने बताया कि शिवलिंग की मूर्ति तोड़ने वाले अज्ञात व्यक्ति के खिलाफ 298 धारा के तहत मामला दर्ज कर लिया है और छानबीन जारी है। आरोपी जल्दी पकड़े जाएंगे।

हिमाचल में जल क्रीड़ा गतिविधियों को दिया जा रहा व्यापक प्रोत्साहन : मुख्यमंत्री

अनंत ज्ञान ब्यूरो, शिमला

मुख्यमंत्री सुखविंद्र सिंह सुक्खू ने शुक्रवार को कहा कि राज्य सरकार प्रदेश में जल क्रीड़ा गतिविधियों को बहुआयामी तरीके से विस्तार प्रदान कर रही है। इस अभिनव पहल का उद्देश्य राज्य में पर्यटन को बढ़ावा देना और राज्य के जल संसाधनों का अधिकतम उपयोग सुनिश्चित करना है। जल क्रीड़ा आधारित गतिविधियों को प्रोत्साहन प्रदान करने के सरकार के इस प्रयास से हिमाचल प्रदेश देशी-विदेशी पर्यटकों की पहली पसंद बनकर उभरेगा।

प्रदेश सरकार पर्यटन को बढ़ावा देने के लिए प्रयासरत

उन्होंने कहा कि जिला बिलासपुर में इस वर्ष अक्तूबर के अंत तक पर्यटकों को क्रूज की सुविधा उपलब्ध करवाने के दृष्टिगत गोबिंदसागर झील में क्रूज चलाने का ट्रायल आरंभ कर दिया गया है। सुविधा संपन्न पर्यटकों को बेहतर हवाई सेवाएं सुनिश्चित करने के उद्देश्य से राज्य सरकार बिलासपुर से मनाली या कुल्लू तक हेलि टैक्सी सेवा शुरू करने पर भी विचार कर रही है।

जिला ऊना के अंदरौली में गोबिंदसागर झील में जल क्रीड़ा गतिविधियां भी शुरू होने वाली हैं, जिसके लिए निविदाएं आमंत्रित की गई हैं। इस वर्ष के अंत तक जल क्रीड़ा गतिविधियों, पैराग्लाइडिंग और अन्य संबद्ध गतिविधियों सहित साहसिक खेलों को शुरू करने का लक्ष्य निर्धारित किया गया है। इसके लिए शीघ्र ही अंदरौली में गोबिंदसागर झील कार्निवाल का आयोजन किया जाएगा।

मुख्यमंत्री ने कहा कि जिला कांगड़ा के पौंग बांध में भी साहसिक खेल गतिविधियां शुरू करने के प्रयास किए जा रहे हैं। इस दिशा में फतेहपुर विधानसभा क्षेत्र के मतियाल और जसवां-परागपुर विधानसभा क्षेत्र के नंगल चौक क्षेत्र में पौंग बांध में जल क्रीड़ा गतिविधियां शुरू करने की अनुमति मिल गई है। पर्यटन विभाग जून, 2025 तक शिकारा, क्रूज फ्लोटिंग रेस्तरां, हाउस बोट तथा अन्य जल आधारित खेल गतिविधियों का संचालन शुरू करने की योजना बना रहा है।

रियासी बस अटैक मामले में एनआईए ने 7 जगह मारे छापे

एजेंसी, जम्मू

जम्मू के रियासी बस अटैक मामले में राष्ट्रीय जांच एजेंसी (एनआईए) 7 जगहों पर छापेमारी कर रही है। एजेंसी की जांच में हमले में लश्कर-ए-तैयबा (एलईटी) संगठन के पाकिस्तान स्थित संचालकों की भूमिका सामने आई है। आतंकवादियों ने 9 जून को रियासी के शिव-खोड़ी में मंदिर से लौट रहे तीर्थयात्रियों की बस पर हमला कर दिया था। आतंकियों ने पहले बस के ड्राइवर की हत्या की थी। इसके बाद बस खाई में जा गिरी। आतंकियों ने काफी वक्त तक तीर्थयात्रियों पर फायरिंग की थी, जिसमें नौ लोग मारे गए और 44 तीर्थयात्री घायल हो गए थे।

सूत्रों ने बताया था कि स्थानीय निवासी हकीम खान उर्फ हकीम दीन के खिलाफ एनआईए की जांच में पता चला है कि उसने तीन आतंकवादियों की मदद की थी। हकीम खान आतंकवादियों के साथ हमले की जगह पर गया था।

रैगिंग मामले में बाहरा यूनिवर्सिटी के हॉस्टल वार्डन पर मामला दर्ज

सोलन। बाहरा यूनिवर्सिटी रैगिंग मामले में पुलिस ने हॉस्टल वार्डन पूर्ण चंद निवासी घुंधन, जिला सोलन के खिलाफ मामला दर्ज किया गया है। मामले में संलिप्त 5 आरोपी छात्रों को पहले ही गिरफ्तार किया जा चुका है। एसपी सोलन से मिली जानकारी के मुताबिक, इस अभियोग की आगामी जांच के दौरान पाया गया है कि हॉस्टल/कैंपस में अनुशासन बनाए रखने हेतु जो गाइडलाइन है, उनका बाहरा युनिवर्सिटी प्रबंधन द्वारा कड़ाई से पालन नहीं किया जा रहा था, जिसमें हॉस्टल के वार्डन की जिम्मेदारियां शामिल हैं। हॉस्टल वार्डन द्वारा लापरवाही बरतने के परिणामस्वरूप बाहरा यूनिवर्सिटी में उक्त घटना घटित हुई है।

अनुराग ठाकुर कोयला, खान और इस्पात मामलों की संसदीय समिति के अध्यक्ष बने

अनंत ज्ञान ब्यूरो, हमीरपुर

पूर्व केंद्रीय मंत्री व हमीरपुर से लोकसभा सांसद अनुराग ठाकुर संसद की कोयला, खान और इस्पात मामलों की संसदीय समिति के अध्यक्ष बनाए गए हैं। ठाकुर 31 सांसदों की इस संसदीय समिति की अध्यक्षता करेंगे।

संसद की कोयला, खान और इस्पात मामलों की संसदीय समिति संबंधित मंत्रालयों की नीति बनाने में अपने सुझाव देने, बजटीय प्रावधानों में देश व मंत्रालय हित में अपने मत रखने, मंत्रालयों की नीतियों तथा कामकाज पर संसद सदस्यों एवं केंद्रीय मंत्री के बीच अनौपचारिक चर्चा व संबंधित विषयों पर परामर्श देने का महत्वपूर्ण कार्य करती है। अत्यधिक काम और व्यस्तता के चलते संसद का बहुत-सा काम सभा की समितियों द्वारा निपटाया जाता है, जिन्हें संसदीय समितियां कहते हैं। संसदीय समिति से तात्पर्य उस समिति से है, जो सभा द्वारा नियुक्त या निर्वाचित की जाती है अथवा अध्यक्ष द्वारा नाम-निर्देशित की जाती है और अध्यक्ष के निदेशानुसार कार्य करती है तथा अपना प्रतिवेदन सभा को या अध्यक्ष को प्रस्तुत करती है।

न्यूज ब्रीफ

उमंग के वेबिनार में 29 को तुषार डोगरा मुख्य वक्ता

अनंत ज्ञान, शिमला। हिमाचल में आए दूसरे राज्यों के मुसलमानों द्वारा वक्फ बोर्ड की मिलीभगत से अवैध मस्जिद, दरगाह, मदरसे और कब्रिस्तान बनाने को लेकर उमंग फाउंडेशन ने जागरूकता अभियान शुरू किया है। 29 सितंबर को 'वक्फ बोर्ड कानून में संशोधन की आवश्यकता' विषय पर वेबीनार का आयोजन किया जा रहा है। उमंग फाउंडेशन के अध्यक्ष प्रो. अजय श्रीवास्तव ने बताया कि गूगल मीट पर हो रहे वेबिनार में विश्व हिंदू परिषद प्रांत मंत्री एडवोकेट तुषार डोगरा मुख्य वक्ता होंगे। वह हिमाचल प्रदेश की डेमोग्राफी में हो रहे बदलाव के खतरों पर भी अपनी बात रखेंगे। कार्यक्रम की अध्यक्षता हिमाचल प्रदेश विश्वविद्यालय में इतिहास विभाग के प्रोफेसर और जाने-माने इतिहासकार डॉ. अरुण सिंह करेंगे।

जुन्गा स्कूल की छात्राएं राज्य स्तर पर दिखाएंगी दमखम

जुन्गा (शिमला)। राजकीय आदर्श वरिष्ठ माध्यमिक पाठशाला जुन्गा की 12 छात्रा खिलाड़ियों का चयन राज्य स्तरीय प्रतियोगिता के लिए हुआ है। पाठशाला में पहुंचने पर इन छात्रा खिलाड़ियों का फूलमालाओं के साथ स्वागत किया गया। अब यह सभी छात्रा खिलाड़ी आगामी दिनों कांगड़ा जिला के रैत में होने वाली राज्य स्तरीय प्रतियोगिता में दमखम दिखाएगी। प्रतियोगिता के लिए हॉकी में हर्षिता, आरती, भारती, तानी धीमान, सुनिधि, कशिश ठाकुर और राधिका तथा फुटबॉल में आरती, किरण चौहान, नेहा और दिशा ठाकुर का चयन हुआ है।

स्वयंसेवियों ने किया प्लास्टिक कचरा एकत्रित

महेंद्र कुमार, सुन्नी। अटल बिहारी वाजपेई राजकीय महाविद्यालय सुन्नी में स्वच्छता ही सेवा है अभियान के तहत राष्ट्रीय सेवा योजना और ईको क्लब के संयुक्त तत्वाधान में प्लास्टिक कचरा एकत्रित अभियान प्रारंभ किया गया।

कार्यक्रम अधिकारी डॉ. मनमोहन ठाकुर ने स्वयंसेवकों का मार्गदर्शन करते हुए प्लास्टिक से पर्यावरण को होने वाले नुकसान के विषय में विस्तार से बताया। यह अभियान एनएसएस प्रोग्राम ऑफिसर डॉ मनमोहन ठाकुर, प्रोफेसर सुष्मिता और इको क्लब समन्वयक प्रोफेसर मोनिका मानटा के निरीक्षण में किया गया।

कुश्ती में अच्छा प्रदर्शन करने पर खिलाड़ी सम्मानित

जुन्गा (शिमला)। जिला स्तरीय प्रतियोगिताओं में गोल्ड व कांस्य पदक प्राप्त करने वाले खिलाड़ियों को राजकीय उत्कृष्ट वरिष्ठ माध्यमिक पाठशाला चियोग में स्मृति चिन्ह और उपहार देकर सम्मानित किया गया। प्रधानाचार्य संदीप शर्मा ने बताया कि बीते दिन सैंज में संपन हुई छात्रा वर्ग की अंडर 14 जिला स्तरीय खेलकूद प्रतियोगिता में सक्षम और आर्यन ने कुश्ती में स्वर्ण पदक तथा आदित्य ने कांस्य पदक प्राप्त किया । इसी प्रकार सुन्नी में संपन्न हुई छात्रा वर्ग की जिला स्तरीय अंडर -19 छात्रा वर्ग में इशिता ने स्वर्ण पदक व गरिमा ने कांस्य पदक प्राप्त करके स्कूल व अपने माता पिता का नाम रोशन किया । प्रधानाचार्य संदीप कुमार शर्मा ने इस उपलब्धि के लिए खिलाड़ियों को अपनी शुभकामनाएं देते हुए उज्ज्वल भविष्य की कामना की ।

बस सेवा बहाल करने के लिए जताया आभार

अनंत ज्ञान, बिलासपुर। करीब डेढ़ वर्ष से बंद पड़ी शिमला से पीरन ठूंड वाया सोलन

बस सेवा का लाभ इलाकावासी शीघ्र ही उठा सकेंगे। इस कड़ी में सरकार की ओर से निजी बस सेवा को मंजूरी दे दी है तथा शीघ्र ही यह बस सेवा लोगों को मिलना शुरू हो जाएगा। प्रैस को जारी बयान में यह बात पीरन पंचायत प्रधान किरण शर्मा ने कही। उन्होंने कहा कि बस सेवा बहाली के लिए उन्होंने हिमाचल प्रदेश सरकार में विधायक एवं ग्रामीण विकास एवं पंचायती राज मंत्री, अनिरुद्ध सिंह राणा से मुलाकात कर इस समस्या को व्यक्तिगत रूप से बताया था, तथा इस बस सेवा की बहाली के लिए पुरजोर मांग उठाई थी, जिस पर संज्ञान लेते हुए सरकार ने दोबारा यहां के लोगों को यह बस सेवा बहाल करने के लिए स्वीकृति प्रदान की है। किरण शर्मा ने मंत्री अनिरुद्ध सिंह का आभार प्रकट किया है।

चेतना संस्था ने दिव्यांगों के लिए लगाया कैंप

अनंत ज्ञान ब्यूरो, बिलासपुर। चेतना संस्था विजयपुर में विशेष शिक्षण केंद्र के

दिव्यांगजनों हेतु निशुल्क स्वास्थ्य जांच शिविर का आयोजन किया गया। इस शिविर में 40 दिव्यांगों के स्वास्थ्य की जांच की गई। चेतना संस्था के प्रशासक प्रबंधक कश्मीर सिहं ठाकुर की अध्यक्षता में इस शिविर को सम्पन्न किया गया। इस शिविर में आयुष वैलनैस एण्ड हैल्थ सेन्टर औहर के प्रभारी डॉ विकास कुमार शालिनी भाटिया द्वारा दिव्यांगों के स्वास्थ्य की जांच की गई और सभी दिव्यांगजनों के मानसिक व शारीरिक स्वास्थ्य जांच की और उपयुक्त उपचार की सलाह दी। चेतना संस्था प्रत्येक माह दिव्यांगों के स्वास्थ्य के लिए निशुल्क स्वास्थ्य शिविर का आयोजन करती है। जिससे दिव्यांगों के शारीरिक व मानसिक विकास को बढ़ावा मिल सके। इस शिविर के दौरान विशेष शिक्षण केन्द्र की प्रधानाचार्य पूजा कुमारी व विशेष शिक्षण केंद्र से मीना कुमारी, स्नेहा, शिल्पा, सुकर्मा, मनोरमा व अन्य मौजूद सदस्य रहे।

विद्यार्थियों को सिखाए आग से बचाव के तरीके

अनंत ज्ञान ब्यूरो, बिलासपुर। सीनियर सेकेंडरी गर्ल्स स्कूल बिलासपुर में आयोजित किए जा रहे एनएसएस के 7 दिवसीय विशेष शिविर के तहत शुक्रवार को प्रतिभागी छात्राओं को आग से बचाव और अग्निकांड से निपटने के गुर सिखाए गए। फायर ब्रिगेड के अधिकारियों ने प्रेक्टिकली तौर पर प्रदर्शन करते हुए इसका प्रशिक्षण दिया। उन्होंने एनएसएस वालंटियर्स को बताया कि गैस सिलेंडर, पेट्रोल व अन्य ज्वलनशील पदार्थों अथवा बिजली के शॉर्ट सर्किट आदि से लगने वाली आग को बुझाने के लिए अलग-अलग तरीके अपनाए जाते हैं। उन्हें यह भी सिखाया गया कि यदि आग से कोई झुलस जाए तो घायल को अस्पताल पहुंचाने से पहले फर्स्ट एड के रूप में क्या किया जा सकता है। फायर ब्रिगेड के अधिकारियों द्वारा दी गई जानकारी के प्रति छात्राओं में काफी रुचि नजर आई।

बिलासपुर कॉलेज में मनाया विश्व पर्यटन दिवस

अनंत ज्ञान ब्यूरो, बिलासपुर। राजकीय महाविद्यालय बिलासपुर के पर्यटन शिक्षा विभाग ने सभी को विश्व पर्यटन दिवस के मौके पर बधाई दी। इस अवसर पर पर्यटन शिक्षा विभाग के छात्र और छात्राओं द्वारा एक सेल्फी प्वाइंट का निर्माण किया गया। इस अवसर पर महाविद्यालय के कार्यकारी प्राचार्य डॉक्टर पीएस कटवाल ने सभी प्राध्यापकों और विभिन्न संकायों के छात्र एवं छात्राओं को पर्यटन गतिविधियों के बारे में जागरूक कर एक शपथ कराई, जिसमें उन्हें इस वर्ष कम से कम दो पर्यटन डेस्टिनेशंस को 1 साल में घूमना है। इस शपथ के साथ-साथ छात्र-छात्राओं और प्राध्यापकों के लिए सिग्नेचर कैंपेन का भी आयोजन किया गया।

सुक्खू सरकार ने हर वर्ग का रखा ध्यानः सुनील

अनंत ज्ञान ब्यूरो, बिलासपुर। हिमाचल प्रदेश राज्य सहकारी बैंक निदेशक एवं युवा कांग्रेस नेता सुनील शर्मा ने प्रेस को जारी बयान में कहा है कि हिमाचल प्रदेश में सुक्खू सरकार समाज के हर वर्ग का विशेष ध्यान रखते हुए गुणात्मक एवं फलदायी निर्णय ले रही है। उन्होंने कहा कि शिक्षा विभाग में लंबे अर्से से सरकारी नौकरी का इंतजार कर रहे टीजीटी के सभी संकायों के सैकड़ों पदों को भर जहां सुक्खू सरकार ने इंतजारत उम्मीदवारों की उम्मीदों को हकीकत में बदला वहीं नए लोगों को भी सरकारी नौकरी की आस जगी है। इससे पूर्व भाजपा सरकार ने केवल और केवल घोटालों में ही पांच साल निकाल दिए। कांग्रेस सरकार ने जेओए, नर्सरी, शिक्षा, स्वास्थ्य, वन, पुलिस विभाग सहित अन्य विभागों में सैंकड़ो नौकरियां निकालकर शिक्षित प्रशिक्षित युवाओं के मन में उम्मीद की किरण जगाई है। सुनील शर्मा ने कहा कि शिक्षा का ढांचा सुदृढ़ होगा, तो बच्चों के साथ.साथ प्रदेश का भविष्य भी सुदृढ़ होगा।

शिमला में निकाला सद्भावना मार्च

अनंत ज्ञान ब्यूरो, शिमला

शिमला के संजौली स्थित मस्जिद में कथित अवैध निर्माण को लेकर शुक्रवार को रिज मैदान पर सैकड़ों लोगों ने सद्भावना मार्च निकाला। इसमें माकपा, कांग्रेस व आप समेत सैकड़ों लोग शामिल हुए। वहीं विभिन समुदाय के लोगों ने डीसी दफ्तर के बाहर रैली निकाली। इस दौरान शांति का संदेश लोगों को दिया। ये मार्च शेरे पंजाब से लोअर बाजार, नाज होते हुए निकला। इसके बाद सद्भावना रैली में शामिल लोग रिज मैदान पर स्थापित महात्मा गांधी की प्रतिमा के पास पहुंचे। यहां पर लोगों ने एकता को बनाए रखने की शपथ ली। मार्च में सीटू के प्रदेशाध्यक्ष विजेंद्र मेहरा, पूर्व महापौर संजय चौहान, माकपा के पूर्व में विधायक रहे राकेश सिंघा, आप नेता राकेश अजटा समेत सैकड़ों लोग मौजूद रहे।

रिज मैदान पर सैकड़ों लोग सद्भावना मार्च निकालते हुए।

रेवेन्यू कोर्ट में मस्जिद को लेकर हुई सुनवाई

उधर, एमसी शिमला की रेवेन्यू कोर्ट में मस्जिद की अवैध मंजिलों को लेकर सुनवाई हुई और 5 अक्टूबर की अगली तारीख को फिर से मामला लगा हुआ है। समिति मस्जिद में हुए अवैध निर्माण को गिराने की मांग कर रही है। वहीं, वाम दलों का कहना है कि फैसला कोर्ट में होगा न कि सड़कों पर इस बीच सद्भावना मार्च का आयोजन किया है, जिस पर संघर्ष समिति ने सवाल उठाए हैं। तनाव को देखते हुए पुलिस बलों को अतिरिक्त चौकसी के निर्देश दिए गए हैं।

मल्याणा में हुई लड़ाई से उपजा था विवाद

अगस्त महीने के आखिर में संजौली से कुछ ही दूर एक अन्य उपनगर मल्याणा में दो समुदायों के बीच मारपीट का मामला सामने आया था। उस मारपीट के बाद समुदाय विशेष के आरोपी मस्जिद में आकर छिप गए थे, ऐसा आरोप मल्याणा के एक वार्ड के पार्षद नीटू ठाकुर व अन्य लोगों ने लगाया था। तब मस्जिद के बाहर विरोध प्रदर्शन हुआ और मस्जिद के अवैध निर्माण को गिराने की मांग हुई. उसके बाद 11 सितंबर को संजौली में देवभूमि संघर्ष समिति ने भारी विरोध प्रदर्शन किया। पुलिस ने प्रदर्शनकारियों पर लाठीचार्ज किया था। लाठीचार्ज से भडक़े हिंदू संगठनों ने प्रदेश भर में विरोध प्रदर्शनों की झड़ी लगा दी।

कांग्रेस विखंडनकारी शक्तियों को आगे बढ़ाने का कार्य कर रही : रेखा

कार्यक्रम के दौरान मौजूद भाजपा प्रवक्ता।

अनंत ज्ञान, शिमला

भारतीय जनता पार्टी सदस्यता अभियान के प्रथम चरण की समीक्षा बैठक का आयोजन भाजपा प्रदेश मुख्यालय चक्कर में भाजपा प्रदेश अध्यक्ष डॉ. राजीव बिन्दल की अध्यक्षता में हुआ।

बैठक में राष्ट्रीय उपाध्यक्षा एवं सदस्यता अभियान की क्षेत्रीय प्रभारी रेखा वर्मा विशेषरूप से उपस्थित रही। इस बैठक में प्रदेश महामंत्री बिहारी लाल शर्मा, विधायक विपिन परमार, प्रदेश उपाध्यक्ष एवं पूर्व मंत्री गोविन्द ठाकुर, विधायक एवं प्रदेश मुख्य प्रवक्ता राकेश जम्वाल प्रदेश उपाध्यक्षा पायल वैद्य, प्रदेश संगठन महामंत्री सिद्धार्थन जी, सुमीत शर्मा, राजेश ठाकुर आदि ने भाग लिया। राष्ट्रीय उपाध्यक्ष रेखा वर्मा ने कहा की देश में लगभग 5 हजार छोटी-बड़ी राजनीतिक पार्टियां हैं, जिनमें से 50 सक्रिय हैं लेकिन भारतीय जनता पार्टी एकमात्र ऐसी पार्टी है, जो राष्ट्रीय और लोकतांत्रिक विचारधारा पर आधारित एक कैडर आधारित और बड़े पैमाने पर अनुसरण करने वाली पार्टी है।

कांग्रेस पार्टी शहरी नक्सलवाद की प्रवक्ता बन गई है और विखंडनकारी शक्तियों को आगे बढ़ाने का कार्य कर रही है।

चिट्टे सहित तीन युवक काबू

चौपाल/नेरवा। नेरवा पुलिस थाना नेरवा के अंतर्गत पुलिस टीम ने 3.17 ग्राम चिट्टा बरामद किया है। जानकारी अनुसार पुलिस टीम चेकिंग के दौरान गाड़ी एचपी 08ए-2578 की तलाशी ली तो वाहन में सवार तीन युवकों के कब्जे से 3.17 ग्राम चिट्टा बरामद किया गया। युवकों की पहचान प्रज्वल (29) निवासी गांव दियानलड़ी, उपेंद्र (32) निवासी गांव बगासन और परवेश (30) निवासी गांव भदरेट के रूप में हुई है।

फैशन डिजाइनिंग के छात्रों ने अपने रचनात्मक कौशल का किया प्रदर्शन

दशमी रावत, रोहड़ू

फैशन डिजाइनिंग की कार्यशाला के दौरान छात्र व शिक्षक।

राजकीय स्नातकोत्तर महाविद्यालय सीमा के फैशन डिजाइनिंग विभाग ने सात दिवसीय कार्यशाला का आयोजन किया। इस विशेष अवसर पर महाविद्यालय की प्राचार्य डॉ. ललिता रावत मुख्यातिथि के रूप में मौजूद रही। कार्यशाला का आयोजन प्रोफेसर दिल कुमारी द्वारा विद्यार्थियों के सहयोग से किया गया।

इस कार्यशाला में फैशन डिजाइनिंग के छात्रों ने अपने रचनात्मक कौशल का प्रदर्शन किया। मुख्य अतिथि डॉ. ललिता रावत ने छात्रों को प्रोत्साहित किया और उनके काम की सराहना की।

सैप्लिंग्स प्ले स्कूल ने मनाया वार्षिक समारोह

अनंत ज्ञान, शिमला

कार्यक्रम के दौरान मौजूद बच्चे व अध्यापक।

सैप्लिंग्स प्ले स्कूल का वार्षिक समारोह स्कूल प्रांगण में बड़ी धूमधाम मनाया गया। संजय सूद वर्तमान कार्यभार इनफार्मेशन अफसर, पब्लिक रिलेशन्स डिपार्टमेंट, हिमाचल प्रदेश एवं पूर्व जिला शिमला के पब्लिक रिलेशन्स अफसर ने मुख्यातिथि के रूप में शिरकत की। सर्वप्रथम मुख्य अतिथि महोदय ने विद्यालय का अवलोकन किया। उनहोंने विद्यालय की कक्षाओं में दी जाने वाली सुविधाओं की प्रशंसा की। स्कूल के आरंभ की दैनिक दिनचर्या को नृत्य रूप में प्रस्तुत करके सबको चकित कर दिया।

नाटी के नृत्य ने दर्शकों की खूब वाहवाही लूटी। मुख्यातिथि ने कहा की बच्चों से हमें सीख लेनी चाहिए और उनके समक्ष हमें भी ऐसे पेश आना चाहिए जो उनके एवं समाज के लिए एक अचछा उदहारण बने।

वरिष्ठ प्रधानाचार्यों को पदोन्नति न देना दुर्भाग्यपूर्ण : हरी शर्मा

सपना सूद, चौपाल/नेरवा

प्रदेश प्रधानाचार्य एवं निरीक्षक अधिकारी संघ ने वरिष्ठ प्रधानाचार्यों को उप-निदेशक पद पर पद्दोन्नति न दिए जाने पर कड़ा रोष प्रकट करते हुए सरकार से मांग की है कि उच्च न्यायलय के आदेश शीघ्र लागू कर वरिष्ठ प्रधानाचार्यों को पदोन्नती दी जाए । संघ के प्रदेशाध्यक्ष हरी शर्मा ने कहा कि माननीय उच्च न्यायलय के आदेश के बावजूद विभाग द्वारा कोई भी कार्रवाई न किया जाना न केवल दुर्भाग्यपूर्ण है, बल्कि पदोन्नती की के इंतजार में बैठे करीब 1300 प्रधानाचार्य अपने आप को ठगा हुआ महसूस कर रहे है। उन्होंने आरोप लगाया कि पांच छः माह पूर्व सेवानिवृत हुए उप निदेशकों तथा ऐसे ही कुछ प्रधानाचार्यों को उपनिदेशक के पद पर पुनर्नियुक्ति दी है, जिससे पद्दोन्नति के इंतजार में बैठे प्रधानाचार्यों में भारी रोष व्याप्त है।

मॉक टेस्ट के लिए छात्रों की प्रैक्टिस कराने के निर्देश

अनंत ज्ञान, शिमला

हिमाचल के स्कूलों में विद्यार्थियों की सीखने की क्षमता का स्तर जांचने के लिए इस साल के अंत में परख राष्ट्रीय सर्वेक्षण-24 कराया जा रहा है। परख सर्वे के लिए तैयार करने के लिए बच्चों की प्रैक्टिस पर फोकस किया जा रहा है। इस प्रैक्टिस का मूल्यांकन करने के लिए स्कूलों में मॉक टेस्ट भी कराए जा रहे हैं। पहला मॉक टेस्ट कराने के बाद अब दूसरे मॉक टेस्ट कराने की समग्र शिक्षा और शिक्षा विभाग तैयारी कर रहा है। दूसरा मॉक टेस्ट 9 अक्टूबर को स्कूलों में कराया जाएगा। इसको लेकर समग्र शिक्षा निदेशालय की ओर से स्कूलों को विशेष हिदायतें जारी की गई हैं।

परख सर्वेक्षण-24 के लिए पहला मॉक टेस्ट इसी माह 10 सितंबर को प्रदेश के 13218 स्कूलों कराया गया था। यह टेस्ट तीसरी व छठी के छात्रों का भाषा, गणित और द वर्ल्ड अराउंड अस (ईवीएस) और 9वीं कक्षा के भाषा, गणित, विज्ञान और सामाजिक विज्ञान विषयों से संबंधित कराया गया, जिसमें कुल 160,902 छात्रों ने हिस्सा लिया। हालांकि इस टेस्ट में हल्का सुधार हुआ है, लेकिन समग्र शिक्षा इसमें वांछित सुधार के लिए लगातार प्रयासरत है।

समग्र निदेशालय ने मुख्यमंत्री, शिक्षा मंत्री के ताजा निर्देश के बाद स्कूलों को फिर से निर्देश जारी किए गए हैं, जिसमें कहा गया है कि स्कूल प्रमुख इन कक्षाओं के बच्चों लगातार अभ्यास कराना सुनिश्चित करें।

नेरवा महाविद्यालय में करवाई कार्यशाला

शिमला। राजकीय महाविद्यालय नेरवा ने स्थानीय कहावतों व लोकोक्तियों के माध्यम से लोक संस्कृति को समझना विषय पर एक महत्वपूर्ण कार्यशाला का आयोजन किया। इस कार्यशाला में प्रोफेसर विशाल रांगटा ने रिसोर्स पर्सन के रूप में उपस्थित होकर विषय पर विस्तृत जानकारी प्रदान की।

कार्यशाला का उद्देश्य छात्रों को स्थानीय कहावतों और लोकोक्तियों से हमारी समृद्ध लोक संस्कृति की गहराई को समझाना था।

धर्माणी ने दाड़ी में किया आंगनबाड़ी केंद्र का उद्घाटन

तकनीकी शिक्षा मंत्री ने कहा, बच्चों के भौतिक विकास के लिए आंगनबाड़ी केंद्र बहुत आवश्यक

अनंत ज्ञान, घुमारवीं

नगर निगम योजना,आवास और तकनीकी शिक्षा, व्यावसायिक एवं औद्योगिक प्रशिक्षण मंत्री राजेश धर्मानी ने विकासखंड घुमारवीं के ग्राम पंचायत दाबला के गांव दाड़ी में लगभग 6 लाख रुपए की लागत से नवनिर्मित आंगनबाड़ी केंद्र का उद्घाटन किया। उन्होंने कहा कि प्रदेश सरकार लगातार गांव और वहां के लोगों के विकास के लिए कार्य कर रही है। कहा कि भावी पीढ़ी स्वस्थ तंदुरुस्त और बेहतर नागरिक बने इसके लिए महिला एवं बाल विकास विभाग महत्वपूर्ण भूमिका निभा रहा हैं। कहा कि आंगनबाड़ी केंद्र बच्चों के भौतिक विकास के लिए बहुत आवश्यक हैं। उन्होंने कहा कि आंगनबाड़ी केंद्र तभी सदुपयोगी सिद्ध होंगे जब क्षेत्र के लोग अपने बच्चों को आंगनबाड़ी में भेजेंगे। उन्होंने कहा कि आंगनबाड़ी केंद्रों में बच्चों को उनके संपूर्ण विकास के लिए आंगनबाड़ी कार्यकर्ताएं विभिन्न गतिविधियां सिखाती हैं।

उन्होंने कहा कि बच्चों, गर्भवती एवं धातृ महिलाओं तथा किशोरियों में पोषण के स्तर को सुधारने के लिए आवश्यक है कि सभी पोषण के महत्व को समझें। उन्होंने कहा कि अधिक कुपोषित बच्चों को अल्प कुपोषित और अल्प कुपोषित बच्चों को सामान्य श्रेणी में लाने के लिए विशेष प्रयास किए जाने चाहिएं। उन्होंने सभी से आग्रह किया कि महिला एवं किशोरियों सहित सभी अपने भोजन में समुचित पोषण के लिए संतुलित आहार सम्मिलित करें। उन्होंने कहा कि केंद्र और राज्य सरकार द्वारा आमजन के कल्याण के लिए जो भी कल्याणकारी योजनाएं चलाई जा रही हैं उन सभी योजनाओं का पात्र लोगों तक लाभ अवश्य पहुंचना चाहिए। उन्होंने कहा कि प्रदेश सरकार का मुख्य उद्देश्य सभी लोगों को उनके घर-द्वार के नजदीक बेहतर सुविधाएं उपलब्ध करवाना है। कहां की प्रदेश सरकार ग्रामीण स्तर तक लोगो को बेहतर स्वास्थ्य सुविधाएं प्रदान करने के लिए कार्य कर रही है। उन्होंने कहा कि सभी विधानसभा क्षेत्रों में एक-एक आदर्श स्वास्थ्य संस्थान खोला जा रहा है। इन स्वास्थ्य संस्थानों में सभी प्रकार की स्वास्थ्य सुविधाएं मुहैया करवाई जाएगी। उन्होंने कहा कि गुणवत्ता युक्त शिक्षा के लिए प्रत्येक विधानसभा क्षेत्र में प्राथमिकता के आधार पर राजीव गांधी डे बोर्डिंग स्कूल खोले जा रहे हैं। इन स्कूलों में पढ़ने वाले विद्यार्थियों के लिए आधुनिक तकनीक से लैस सभी सुविधा उपलब्ध होगी। उन्होंने कहा कि अब दाबला पंचायत के लोगों को यातायात के लिए बेहतर सुविधा मिलेगी दाबला- गतोल - तलाई तक 5 करोड़ 51 लाख रुपए की लागत से सड़क बनाई जाएगी। इसके अतिरिक्त जहां-जहां भूमि उपलब्ध होगी उन सभी गांव को सड़क से जोड़ने का प्रयास किया जाएगा ताकि क्षेत्र का विकास सुनिश्चित किया जा सके। उन्होंने मुख्यमंत्री का आभार प्रकट करते हुए कहा कि प्रदेश की वित्तिय स्थिति को सुधारने के लिए मुख्यमंत्री द्वारा कठोर कदम उठाए जा रहे हैं ताकि प्रदेश धीरे-धीरे आत्मनिर्भरता की ओर बढ़े।

जीप चालक ने कार को मारी टक्कर

घुमारवीं। भराड़ी थाना के तहत आने वाले घंडालवीं चौक पर जीप चालक ने सड़क किनारे खड़ी ऑल्टो कार को जोरदार टक्कर मार दी। इस कारण ऑल्टो कार बुरी तरह क्षतिग्रस्त हो गई। जीप की टक्कर से सड़क किनारे पुलिस द्वारा लगाए गए सीसीटीवी कैमरे व सोलर लाइट भी टूट गई। गनीमत रही कि इन दौरान कोई राहगीर इस हादसे की चपेट में नहीं आया। हादसे के तुरंत बाद स्तानीय लोग मौके पर इकट्ठा हो गए। लोगों ने जीप चालक को जीप से बाहर निकाला, जिसके बाद एंबुलेंस की मदद से भराड़ी अस्पताल पहुंचाया, लेकिन जीप चालक अस्पताल से फरार हो गया। मामले की पुष्टि करते हुए भराड़ी थाना प्रभारी देवानंद ने बताया कि हादसे में एक ऑल्टो कार, सीसीटीवी कैमरों सहित सोलर लाइट को नुकसान हुआ है। पुलिस मामले की जांच कर रही है।

बिलासपुर से 4 पुलिस कर्मियों को मिलेगा डीजीपी डिस्क अवॉर्ड

अनंत ज्ञान ब्यूरो, बिलासपुर

डायरेक्टर जरनल ऑफ पुलिस कार्यालय हिमाचल प्रदेश ने डीजीपी डिस्क अवॉर्ड 2023 से सम्मानित होने वाले प्रदेश के पुलिस जवानों की लिस्ट जारी कर दी है।

इन जवानों में जिला बिलासपुर के भी चार जवान शामिल हैं। इन्हें बेहतरीन और सराहनीय कार्य के लिए डीजीपी डिस्क अवॉर्ड से नवाजा जाएगा। इसमें एसपी ऑफिस में बतौर हेड क्लर्क सेवाएं दे रहे इंस्पेक्टर बाबू राम, एसएचओ भराड़ी देवानंद, कांस्टेबल चमन और कांस्टेबल कपिल शामिल हैं, जिन्हें जल्द ही शिमला में सम्मानित किया जाएगा। पुलिस विभाग में बेहतरीन कार्य करने के चलते इन पुलिस कर्मचारियों का अधिकारियों को यह सम्मान मिला है। बिलासपुर एसपी संदीप धवल ने भी इन कर्मचारियों का अधिकारियों को बधाई दी है।

स्वाति को चुना केंद्रीय छात्र परिषद की प्रधान

घुमारवीं। स्वामी विवेकानंद राजकीय महाविद्यालय घुमारवीं में सत्र 2024-2025 के लिए केंद्रीय छात्र परिषद की कार्यकारिणी का गठन किया गया, जिसमें छात्रा स्वाति को प्रधान, दीक्षा को उपप्रधान, उदय ठाकुर को सचिव तथा रक्षित शर्मा को संयुक्त सचिव नियुक्त किया गया।

शारदीय नवरात्र की तैयारियां शुरू

मुकेश गौतम, श्री नयना देवी

विश्व विख्यात शक्तिपीठ श्री नयना देवी जी में शारदीय नवरात्र बढ़ी धूमधाम से मनाए जाएंगे। 3 से 12 अक्तूबर तक होने वाले इन नवरात्र में लाखों की संख्या में श्रद्धालुओं की आने की उम्मीद है। एसडीएम धर्मपाल को मेला अधिकारी तथा डीएसपी विक्रांत को पुलिस मेला अधिकारी नियुक्त किया गया है। मंदिर अधिकारी विपिन ठाकुर ने कहा कि मंदिर न्यास ने 100 अस्थायी कर्मचारियों को नियुक्त किया है। श्रद्धालुओं की श्रद्धा को ध्यान में रखते हुए नवरात्र में मंदिर के सभी कर्मचारियों को अपनी-अपनी ड्यूटी निभाने तथा यात्रियों के साथ सौहार्दपूर्ण व्यवहार अपनाने के आदेश जारी कर दिए हैं। (अनंत ज्ञान)

भाजपा विधायक ने दो वर्ष में नहीं करवाए विकास कार्य : बंबर ठाकुर

अनंत ज्ञान ब्यूरो, बिलासपुर

पीसीसी महासचिव एवं पूर्व विधायक बंबर ठाकुर ने कहा कि भाजपा विधायक ने दो वर्षो में न तो विकास कार्य करवा रहे हैं और न ही उन्होंने विधायक निधि व विधायक ऐच्छिक निधि को खर्च किया है। भाजपा विधायक आमजन को बताए कि दो वर्ष की विधायक निधि का कहां कहां खर्च किया। उसका हिसाब दिया, बल्कि पूर्व में चल रहे विकास कार्यो को रुकवाने का काम किया, जबकि प्रदेश कांग्रेस सरकार ने सदर विस क्षेत्र के विकास के लिए करोड़ों रुपए की राशि मंजूर की है। वह शुक्रवार को यहां पर पत्रकारों को संबोधित कर रहे थे। पूर्व विधायक बंबर ठाकुर ने कहा कि उनके आग्रह पर मुख्यमंत्री, उप मुख्यमंत्री और लोक निर्माण मंत्री ने विभिन्न योजनाओं के लिए धन आवंटित किया है, ताकि पूर्व भाजपा की जयराम सरकार के समय बंद पड़ी योजनाओं का कार्य आरंभ हो सके और उन्हें शीघ्र पूरा करके लोगों को लाभान्वित किया जा सके, जिसके लिए वे उनके आभारी हैं।

जानकारी विभाग की कल्याणकारी योजनाओं का लाभ लेने के लिए जागरूक रहें लोग

कामगार कल्याण बोर्ड में जिले के 47000 लोग पंजीकृत

अनंत ज्ञान ब्यूरो, बिलासपुर

हिमाचल प्रदेश भवन एवं अन्य सन्निर्माण कामगार कल्याण बोर्ड नैना देवी विधानसभा क्षेत्र के अंतर्गत स्वारघाट और बेहल पंचायत में शुक्रवार को एक दिवसीय जागरूकता शिविर का आयोजन किया। कार्यक्रम में बतौर मुख्य अतिथि बोर्ड के अध्यक्ष नरदेव सिंह कंवर ने शिरकत करते हुए 60 से अधिक पंजीकृत कामगारों को इंडक्शन हीटर और सोलर लैंप वितरित किए गए। अध्यक्ष नरदेव सिंह कंवर ने बताया कि जिला में कामगार कल्याण बोर्ड के अंतर्गत 47000 से ज्यादा लोग पंजीकृत हैं जबकि बहुत से श्रमिक अभी भी पंजीकृत नहीं हुए हैं। कहा कि प्रदेश में कोई भी महिला या पुरुष एक वर्ष में 90 दिन तक अगर निजी निर्माण कार्य, मनरेगा या सरकार अथवा पंचायत की ओर से निर्माण के कार्यों में शामिल है तो वे कामगार कल्याण बोर्ड में पंजीकरण करवा सकते हैं। उन्होंने कहा कि पात्र लोगों को विभाग की सभी योजनाओं का लाभ लेने के लिए जागरूक होना होगा।

उन्होंने कहा कि मुख्यमंत्री के निर्देशों पर हर विधानसभा क्षेत्र में कार्यक्रम का आयोजन किया जा रहा है ताकि कामगारों की समस्याओं को समझा जा सके और कामगारों को अधिक से अधिक सुविधाएं देने के लिए कार्य किया जा सके। अवसर पर उन्होंने विभाग के अधिकारियों को निर्देश दिया कि सभी जागरूकता कार्यक्रमों के दौरान मौके पर ही पंजीकरण की सुविधा उपलब्ध करवाएं।

उन्होंने कहा कि प्रदेश भवन एवं अन्य सन्निर्माण कामगार कल्याण बोर्ड श्रमिकों के कल्याण के लिए प्रतिबद्ध है और श्रमिकों के कल्याण के लिए विभाग के माध्यम से विभिन्न कल्याणकारी योजनाएं चलाई जा रही है, ताकि लोगों को अधिक से अधिक योजनाओं का लाभ मिल सके।

गोबिंदसागर की लहरों पर क्रूज की सवारी मारेगी पर्यटन की फरारी

मंडी-भराड़ी में लिया गया सफल ट्रायल रन

शुभम राही, बिलासपुर

गोबिंदसागर की लहरों पर अब क्रूज की सवारी रोमांच के साथ पर्यटन की फरारी मारती नजर आएगी। केरल के कोच्चि से बिलासपुर पहुंचे उत्तर भारत के पहले 60 सीटर क्रूज का विश्व पर्यटन दिवस के अवसर पर उपायुक्त बिलासपुर आबिद हुसैन सादिक की उपस्थिति में मंडी-भराड़ी में सफल ट्रायल रन लिया गया। इस दौरान उन्होंने 'अनंत ज्ञान' से विशेष बातचीत में यहां वाटर स्पोर्ट्स को लेकर कई प्राथमिकताएं बताई।

भुंतर तक हेलिकॉप्टर जॉय राइड : उन्होंने खुलासा किया कि जिला प्रशासन मंडी-भराड़ी पुल से सीधे भुंतर एयरपोर्ट तक हेलिकॉप्टर जॉय राइड शुरू करने की प्लानिंग कर रहा है। इसका संचालन भी गोबिंदसागर झील में क्रूज चलाने वाली कंपनी ही करेगी। अगर यह प्रोजेक्ट सफल हो जाता है तो जिले में पर्यटन की दृष्टि से नए आयाम स्थापित होंगे। साथ ही मनाली जाने वाले पर्यटकों का सफर भी कम होगा।

अनंत ज्ञान विशेष बातचीत

जिप लाइन और स्काई वॉक ब्रिज बनेगा

अभी क्रूज को पूरी तरह से तैयार होने में समय लगेगा। औपचारिकताएं पूरी करने के बाद ही अक्तूबर में क्रूज की व्यावसायिक गतिविधियां शुरू हो जाएंगी। मंडी-भराड़ी में झील पर जिप लाइन तैयार की जाएगी, जबकि स्काई वॉक ब्रिज निर्मित करने की भी योजना भी है।

इसके साथ ही वे-साइड एम्युनिटीज विकसित कर पर्यटकों के लिए रेस्तरां व अन्य गतिविधियों का संचालन किया जाएगा। इससे पर्यटन को बढ़ावा मिलेगा तो वहीं, बिलासपुर की इकोनोमी में भी ग्रोथ आएगी।

पर्यटन की गतिविधियां बढ़ने से जिले के युवाओं को मिलेगा रोजगार

बिलासपुर में पर्यटन की गतिविधियां बढ़ने से जिले के युवाओं को रोजगार उपलब्ध होगा। यहां के दुकानदारों की आमदनी बढ़ेगी और महिला मंडलों और स्वयं सहायता समूह की महिलाओं की स्थानीय उत्पादों को भी बहुत बड़ा बाजार उपलब्ध होगा। क्षेत्र में बड़े स्तर पर पर्यटन गतिविधियां बढने से बड़े-बड़े होटल और रेस्टोरेंट विकसित होंगे।

बिलासपुर बनेगा वाटर स्पोर्ट्स का हब

सपना साकार होते देख खुश हूं

उपायुक्त आबिद हुसैन सादिक ने कहा कि गोबिंदसागर झील में क्रूज पहुंचाने का उनका सपना आज पूरा हो गया है। यहां पर क्रूज लाना काफी चुनौतीपूर्ण था, लेकिन सरकार के सहयोग और प्रशासन की कड़ी मेहनत के चलते यहां पर सब साकार हुआ है।

मुख्यमंत्री सुखविंद्र सिंह सुक्खू अगले माह करेंगे शुभारंभ

उपायुक्त ने बताया कि बिलासपुर में क्रूज का विधिवत शुभारंभ मुख्यमंत्री सुखविंद्र सिंह सुक्खू अगले माह नवरात्र या नवरात्र के बाद करेंगे, तब तक यहां पर सारी औपचारिकताएं प्रशासन पूरी कर लेगा। अगर सब ठीक रहा तो बिलासपुर शीघ्र ही दुनियाभर में पर्यटन की दृष्टि से वाटर स्पोर्ट्स हब बन जाएगा।

रोमांचक खेलों में सीएम की रुचि

उपायुक्त ने सीएम सुक्खू और पर्यटन विभाग के अधिकारियों का धन्यवाद करते हुए कहा कि गोबिंद सागर झील और कोल डैम में वाटर स्पोर्ट्स एक्टिविटी शुरू करने के लिए मुख्यमंत्री ने इस प्रोजेक्ट को साकार करने के लिए हर संभव सहायता की और इस प्रोजेक्ट को पूरा करने के लिए दिशा-निर्देश देते रहे। गोबिंदसागर झील में क्रूज, शिकारे व अन्य रोमांचक खेलों को शुरू करवाने के लिए मुख्यमंत्री खुद खास रुचि ले रहे हैं और पूरी नजर बनाए हुए हैं।

न्यूज ब्रीफ

खनाग के युवक से 490 ग्राम अफीम बरामद

अनंत ज्ञान,आनी। पुलिस थाना आनी की टीम ने खनाग के एक युवक से 490 ग्राम अफीम बरामद की। मामले की पुष्टि करते हुए डीएसपी आनी चंद्रशेखर कायथ ने बताया कि आनी पुलिस थाना की टीम जब गश्त पर थी तो आनी से करीब 8 किलोमीटर दूर कंडुगाड़ के समीप नाकाबंदी के दौरान एक युवक की तलाशी ली गयी और उससे 490 ग्राम अफीम बरामद की गई। युवक की पहचान रोहित राणा (19 वर्ष),पुत्र भीम सिंह निवासी गांव व डाकघर खनाग तहसील आनी जिला कुल्लू के रूप में हुई है।

सहारनपुर के दो युवक चिट्टे सहित गिरफ्तार

अनंत ज्ञान ब्यूरो, शिमला। शिमला में चिट्टा का कारोबार लगातार बढ़ता ही जा रहा है। यहां पर आए दिन पुलिस चिट्टा तस्करों को पकड़ रही है। बाहरी राज्यों से आ रहे ड्रग पेडलर शिमला के होटलों और होमस्टे में ठहर कर नशे की तस्करी को अंजाम दे रहे हैं। शिमला के आईएसबीटी बस अड्डे के पास एक होमस्टे में ठहरे दो युवक मादक पदार्थ चिट्टे सहित दबोचे गए हैं। पुलिस ने इनके कब्जे से 44.950 ग्राम चिट्टा बरामद किया है। ये दोनों उत्तर प्रदेश के सहारनपुर के रहने वाले हैं। पुलिस की प्रारंभिक तफ्तीश में सामने आया है कि दोनों तस्कर स्थानीय युवकों को चिट्टा सप्लाई करते थे। पकड़े गए आरोपितों की पहचान अश्वनी राणा (22) पुत्र ओम पाल और अभिषेक (21) पुत्र मांगे राम के रूप में हुई है।

जहरीला पदार्थ निगलने से व्यक्ति की मौत

अनंत ज्ञान, अर्की। सिविल अस्पताल अर्की ने पुलिस थाना अर्की को सूचित किया कि एक व्यक्ति को जहरखुरानी की अवस्था में सिविल अस्पताल लाया गया। तस्दीक करने पर उक्त व्यक्ति का नाम व पता मनीष कुमार पुत्र सुरेंद्र कुमार निवासी गाव व डा. बातल तह. अर्की जिला सोलन उम्र 42 वर्ष मालूम हुआ। उक्त व्यक्ति की हालत काफी नाजुक थी, जिस पर उसे आगामी उपचार हेतु आईजीएमसी शिमला रेफर किया गया जहां पर 25 सितम्बर को उपचार के दौरान उसकी मृत्यु हो गई। जांच के दौरान मृतक के परिजनों व अन्य गवाहों के ब्यान लेखबद्ध किए गए।

1.50 लाख की ठगी का आरोपी गिरफ्तार

अनंत ज्ञान, बीबीएन। पुलिस थाना नालागढ़ के तहत बीसीए में एडमिशन के नाम पर डेढ़ लाख की धोखाधड़ी के मामले में पुलिस ने चंबा के युवक को गिरफ्तार किया है। आरोपी की पहचान नरेंद्र शर्मा पुत्र सूरज प्रकाश निवासी गांव डोभ भंजराडू, तहसील चुराह जिला चंबा से हुई है। पुलिस ने आरोपी को कोर्ट में पेश कर रिमांड हासिल किया है जिससे धोखाधड़ी को लेकर पूछताछ की जाएगी। बता दें कि प्रिंस शर्मा पुत्र तरसेम लाल निवासी गांव रख घनसोत नालागढ़ ने पुलिस को दी शिकायत में बताया था कि जिला नरेंद्र शर्मा नाम के व्यक्ति की फेसबुक स्टोरी पर बीसीए एडमिशन एजेंट की स्टोरी से प्रभावित होकर व एडमिशन के नाम पर पैसे मांगने पर कुल डेढ़ लाख रुपए की झूठी रसिप दी थी। पुलिस ने शिकायत के आधार पर आरोपी को गिरफ्तार कर मामला दर्ज कर लिया है। जिला बद्दी पुलिस के अतिरिक्त पुलिस अधीक्षक अशोक वर्मा ने पुष्टि करते हुए बताया कि आरोपी को गिरफ्तार किया है।

नशे की पुड़िया के साथ दो युवक गिरफ्तार

अनंत ज्ञान, गगरेट। नशा माफिया के विरुद्ध जिला पुलिस द्वारा छेड़े गए विशेष अभियान के तहत गगरेट पुलिस ने होशियारपुर से नशे की पुड़िया लेकर लौट रहे दो युवकों को रंगे हाथ गिरफ्तार किया है। पुलिस ने इस बाबत दोनों युवकों के विरुद्ध एनडीपीएस एक्ट के तहत मामला दर्ज कर उनका मोटरसाइकिल भी जब्त कर लिया है। शिवबाड़ी के समीप गगरेट पुलिस ने नाका लगाया हुआ था तो दो युवक मोटरसाइकिल संख्या एचपी 55सी 7832 पर आते दिखाई दिए। पुलिस को देखकर दोनों युवक घबरा गए, जिस पर पुलिस ने जब शक के आधार पर उनकी तलाशी ली तो उनके पास से 2.16 ग्राम हेरोइन बरामद हुई।

बिना फिटनेस सर्टिफिकेट दौड़ रही निजी बस जब्त

अनंत ज्ञान, गगरेट। जिले के कई निर्धारित रूटों पर चल रही निजी बसों में यात्रा करना जान जोखिम में डालने जैसा साबित हो सकता है। गगरेट पुलिस ने शुक्रवार को एक निजी बस को बिना फिटनेस सर्टिफिकेट के निर्धारित रूट पर दौड़ते पकड़ा है। पुलिस ने उक्त बस को जब्त कर लिया है। ऐसा में परिवहन विभाग की कार्यप्रणाली पर सवालिया निशान लग गया है। आखिर क्या वजह है कि क्षेत्रीय परिवहन अधिकारी का कार्यालय ऊना में होने के बावजूद यह जांच तक नहीं की जा रही है कि आम जनता के प्रमुख परिवहन के साधन क्या सुरक्षा मानकों पर खरा उतर भी रहे हैं या नहीं। शुक्रवार को गगरेट पुलिस ने यातायात नियमों की अवहेलना कर रही कुछ यात्री बसों की रैंडमली जांच की तो एक निजी बस ऐसी पाई गई, जिसका फिटनेस सर्टिफिकेट ही नहीं था।

प्रेम कुमार नेगी पार्टी से निष्कासित

जीता सिंह नेगी, रिकांगपिओ। कल्पा उपमंडल के शुदारंग पंचायत में उपप्रधान पद के लिए 29 सितंबर को उपचुनाव है, लेकिन कांग्रेस समर्थित घोषित उम्मीदवार उमा सुख नेगी के खिलाफ चुनाव में उतरने व पार्टी विरोधी गतिविधियों में शामिल होने की शिकायत पर प्रेम कुमार नेगी को कांग्रेस जिला अध्यक्ष उमेश नेगी ने पार्टी से निष्कासित किया है।

विक्रमादित्य सिंह ने भारतीय रेलवे बोर्ड के अध्यक्ष से की भेंट

विक्ट्री टनल के साथ पुल के निर्माण कार्य को जल्द मिलेगी स्वीकृति

अनंत ज्ञान ब्यूरो, शिमला

लोक निर्माण मंत्री विक्रमादित्य सिंह ने नई दिल्ली में भारतीय रेलवे बोर्ड के अध्यक्ष एवं मुख्य कार्यकारी अधिकारी सतीश कुमार से भेंट की। उन्होंने मुख्य कार्यकारी अधिकारी को उत्तर रेलवे से स्वीकृति मिलने में हो रहे विलंब के कारण हिमाचल प्रदेश विधानसभा जंक्शन पर फ्लाईओवर तथा विक्ट्री टनल के साथ पुल के निर्माण कार्य में हो रही देरी से अवगत करवाया।

उन्होंने मुख्य कार्यकारी अधिकारी से इस संबंध में शीघ्र स्वीकृति प्रदान करने का आग्रह किया। उन्होंने कहा कि यह शहर के मुख्य सड़क मार्ग हैं और शिमला में यातायात को

सुचारु बनाए रखने में महत्त्वपूर्ण भूमिका निभाते हैं। पर्यटकों की बढ़ती आमद को देखते हुए भी इस दिशा में कार्य करना अति आवश्यक है। लोक निर्माण मंत्री ने प्रदेश में रेलवे नेटवर्क के विस्तार, विशेषकर भानुपली-बिलासपुर रेलवे लाइन के बारे में भी चर्चा की।

सतीश कुमार ने लोक निर्माण मंत्री के आग्रह पर संबंधित अधिकारियों को तत्काल कार्य आरंभ करने और संबंधित बाधाओं का समाधान के निर्देश दिए। मुख्य कार्यकारी अधिकारी ने कहा कि भानुपली-बिलासपुर रेल लाइन का कार्य प्रगति पर है। रेल लाइन का निर्बाध कार्य सुनिश्चित करने के लिए प्रदेश सरकार से सहयोग अपेक्षित है। विक्रमादित्य सिंह ने अध्यक्ष एवं मुख्य कार्यकारी अधिकारी का अप्रैल माह से लंबित पड़े कार्य को आरंभ करने के निर्देश देने के लिए आभार व्यक्त किया।

आलाकमान के दबाव में काम कर रही सुक्खू सरकार : जयराम

अनंत ज्ञान ब्यूरो, शिमला

नेता प्रतिपक्ष जयराम ठाकुर ने सुक्खू सरकार द्वारा स्ट्रीट वेंडर पॉलिसी को लागू करने का आदेश देने और बाद उस पर रोक लगाने की निंदा की है। उन्होंने कहा कि सरकार कांग्रेस आलाकमान के दबाव में झुक गई है। इस नियम का विरोध इसलिए किया जा रहा है क्योंकि यह योगी मॉडल है। विधिसम्मत तरीके से की जा रही कार्रवाई को सुक्खू सरकार द्वारा वापस लेना निंदनीय है।

यह नियम पूर्व सरकार के समय से चल रहा था। स्ट्रीट वेंडर पॉलिसी के तहत सभी दुकानदारों का सत्यापन, पंजीकरण के लिए विभिन्न प्रकार के नियमन के जुड़े प्रावधान किए गए थे, जिसे सत्ता में आते ही सुक्खू सरकार द्वारा रोक दिया गया था। यह रोक क्यों लगी, इस पर भी सरकार को जवाब देना चाहिए। प्रदेश और प्रदेशवासियों के हितों की रक्षा सरकार का काम है लेकिन सुक्खू सरकार कांग्रेस के हितों की रक्षा करने का काम कर रही है। जयराम ठाकुर ने कहा कि सुक्खू सरकार जनभावना और कानून के विपरीत अपने आलाकमान के राजनैतिक मंसूबों को ध्यान में रखकर काम रही है। यह किसी भी तरह से प्रदेश के हित में नहीं है।

क्या प्रदेश में दुकान लगाने वाले, विभिन्न प्रकार के उत्पाद बेचने वाले लोगों के बारे में नियामक संस्थाओं और प्रदेश के लोगों को जानने का हक नहीं हैं। क्या प्रदेश को नियमों के अनुसार चलाए जाने के बजाय दिल्ली आलाकमान के राजनैतिक मंसूबों के हिसाब से चलाया जाएगा।

सुक्खू सरकार विरोधाभासों के बीच फंसी हुई : बिंदल

अनंत ज्ञान ब्यूरो, शिमला

भारतीय जनता पार्टी प्रदेश अध्यक्ष डॉ. राजीव बिंदल ने कहा कि कृषि विश्वविद्यालय पालमपुर की भूमि को टुरिज्म के नाते विकसित करने हेतु कुछ लोगों को देने का विषय हिमाचल प्रदेश की जनता के गले के नीचे नहीं उतर रहा है। भारी विरोध के बावजूद सरकार यह बात मानने के लिए तैयार नहीं है कि जो कृषि विश्वविद्यालय है वो किसानों के भविष्य के लिए और वैज्ञानिक तैयार करने का महत्वपूर्ण कार्य करता है।

इसलिए जब बात आ चुकी है हम टुरिज्म की दृष्टि से अनेक-अनेक स्थान है, जिनको विकसित कर सकते हैं तो हमें इसे छोड़ देना चाहिए। इसमें बड़ी बात यह है कि मंत्रालय के अंदर भी विरोधाभास है। कृषि मंत्री ने खुलकर इस बात का समर्थन किया कि कृषि विश्वविद्यालय की भूमि को टुरिज्म के लिए उपयोग नहीं करना चाहिए। डॉ. बिंदल ने कहा कि यह सुक्खू सरकार विरोधाभासों के बीच फंसी हुई सरकार है। सरकार के एक मंत्री कहते हैं कि हमको रेहड़ी-फड़ी वालों के लिए उत्तर प्रदेश के मॉडल को अपनाना चाहिए।

अगले दिन उनके उपर दबाव आता है और दूसरे दिन मुख्य संसदीय सचिव उसके उपर अलग प्रकार का बयान देते हैं। इसी प्रकार से शिक्षा मंत्री एक बार उत्तर प्रदेश के मॉडल को फॉलो करने की बात करते हैं और थोड़ी देर बात उससे मुकर जाते हैं। यानि हम कहां प्रदेश की जनता को धोखा दे रहे हैं। प्रदेश की जनता लगातार प्रदेश कांग्रेस सरकार के निर्णयों के कारण प्रभावित हो रही है।

हिंदी हमारी सांस्कृतिक विरासत की पहचान : राज्यपाल शुक्ल

अनंत ज्ञान ब्यूरो, शिमला। पंजाब केंद्रीय विश्वविद्यालय, बठिंडा द्वारा आयोजित हिंदी पखवाड़ा समारोह की अध्यक्षता करते हुए हिमाचल के राज्यपाल शिव प्रताप शुक्ल ने कहा कि हिंदी हमारी सांस्कृतिक एवं सामाजिक विरासत की पहचान है। उन्होंने कहा कि यह भाषा न केवल अभिव्यक्ति का माध्यम है, बल्कि हमारे विचारों, मूल्यों एवं परंपराओं की वाहक भी है।

उन्होंने राजभवन शिमला से वर्चुअली कार्यक्रम में भाग लिया। उन्होंने कहा कि स्वतंत्रता संग्राम का विश्लेषण करें तो पाएंगे कि हिंदी एवं स्थानीय बोलियों के माध्यम से ही देश में जागृति आई तथा राष्ट्र ने हिंदी को राजभाषा का सम्मान दिया।

उन्होंने कहा कि हमारी प्राथमिकता हिंदी को बढ़ावा देना तथा इसे आधुनिक विज्ञान, प्रौद्योगिकी एवं शिक्षा से जोड़कर आगे बढ़ाना होना चाहिए। राज्यपाल ने कहा कि हिंदी हमारी संस्कृति एवं सिद्धांतों के कारण भावी पीढ़ी में नैतिक मूल्यों को बनाए रखने में महत्त्वपूर्ण भूमिका निभा सकती है। उन्होंने कहा कि स्कूलों, कॉलेजों एवं विश्वविद्यालयों में हिंदी शिक्षा को और अधिक प्रभावी एवं समृद्ध बनाने की आवश्यकता है तथा हिंदी के प्रयोग को पूर्ण प्रोत्साहन देने की आवश्यकता है।

उन्होंने देवनागरी लिपि को और अधिक प्रोत्साहित करने पर भी बल दिया, क्योंकि देवनागरी देश की अन्य बोलियों का आधार है। इससे पूर्व, पंजाब केंद्रीय विश्वविद्यालय बठिंडा के कुलपति प्रो. राघवेंद्र प्रसाद तिवारी ने राज्यपाल का स्वागत किया और हिंदी पखवाड़े के बारे में विस्तृत जानकारी दी।

अनुपम कुमार बेस्ट पुलिस ऑफिसर अवार्ड से सम्मानित

अनंत ज्ञान, सोलन

जिला सोलन पुलिस द्वारा पिछले करीब एक वर्ष की अवधि के दौरान नशा के सौदागरों/तस्करों के विरुद्ध ताबड़तोड़ कार्यवाही की गई है। जिला सोलन पुलिस द्वारा नशे के सौदागरों के विरुद्ध चलाए गए अभियान में डिटेक्शन सेल में तैनात हैड कांस्टेबल अनुपम कुमार द्वारा महत्वपूर्ण योगदान दिया गया है।

अनूप ने पिछले एक वर्ष की अवधि के दौरान नशे के बड़े सप्लायरों को पकड़ने में अहम भूमिका निभाई है। हैड कांस्टेबल अनुपम कुमार के सहयोग से जिला पुलिस द्वारा नशे के कारोबार में संलिप्त करीब 36 से अधिक अंतरराज्यीय नेटवर्कों को डिस्मेंटल किया गया।

नशे के विरुद्ध चलाए गए ऑपरेशन/अभियान में हैड कांस्टेबल अनुपम कुमार के इस सहयोग को मद्देनजर रखते हुए अनुपम को सर्वश्रेष्ठ प्रदर्शन करने वाला अधिकारी द्वारा दिल्ली में बेस्ट पुलिस ऑफिसर अवार्ड से सम्मानित किया गया है जो जिला सोलन पुलिस/ हिमाचल पुलिस के लिए एक गर्व का विषय है।

8 विषयों की टेट परीक्षा का शेड्यूल जारी

अनंत ज्ञान ब्यूरो, धर्मशाला

हिमाचल प्रदेश स्कूल शिक्षा बोर्ड धर्मशाला द्वारा आठ विषयों (टीजीटी आर्ट्स, मेडिकल, नॉन मेडिकल, एलटी, जेबीटी, शास्त्री, पंजाबी तथा उर्दू) की टैट परीक्षाओं का आयोजन किया जा रहा है। उक्त आठ विषयों की टैट परीक्षाओं के लिए दिशा-निर्देश के लिए एक ही प्रोस्पैक्ट बोर्ड की बैवसाइट पर उपलब्ध है। ये जानकारी देते हुए हिमाचल प्रदेश स्कूल शिक्षा बोर्ड के सचिव मेजर विशाल शर्मा ने कहा कि इच्छुक अभ्यर्थी टैट परीक्षाओं के लिए ऑनलाइन आवेदन शेडयूल के अनुसार कर सकते हैं।

निर्धारित तिथि के उपरांत कोई भी आवेदन पत्र स्वीकार नहीं किया जाएगा।

आवेदन की तिथि 28 सितंबर तथा ऑनलाइन आवेदन अंतिम तिथि 18 अक्तूबर तय की गई है। 600 रुपए के बिलंब शुल्क के साथ 21 अक्तूबर को 12 बजे तक आवेदन किया जा सकता है। जेबीटी टेट परीक्षा 15 नवंबर को सुबह 10 से 12.30 बजे तक होगी जबकि शास्त्री टेट परीक्षा 2 से 4.30 बजे

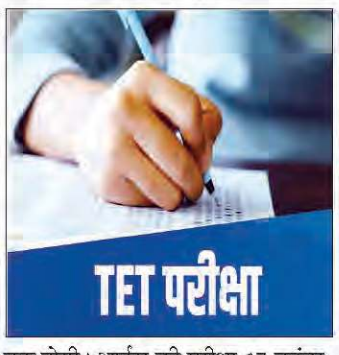

तक होगी। आर्ट्स की परीक्षा 17 नवंबर को सुबह 10 से 12.30 बजे तक होगी जबकि मेडिकल टेट परीक्षा 2 से 4.30 बजे तक होगी।

नॉन मेडिकल टेट परीक्षा 24 नवंबर को सुबह 10 से 12.30 बजे तक होगी जबकि भाषा अध्यापक टेट परीक्षा 2 से 4.30 बजे तक होगी।

पंजाबी विषय की परीक्षा 26 नवंबर को सुबह 10 से 12.30 बजे तक होगी जबकि उर्दू टेट परीक्षा 2 से 4.30 बजे तक होगी। परीक्षाओं हेतु शुल्क का सामान्य वर्ग के लिए 1200 जबकि आरक्षित वर्ग के लिए 700 रुपए निर्धारित किया गया है।

अभ्यर्थियों को ऑनलाइन आवेदन में पेमेंट गेटवे लिंक पर जा कर डेबिट कार्ड /क्रेडिट कार्ड /नेट बैंकिंग के माध्यम से शुल्क जमा करवाना होगा। इसके अतिरिक्त शुल्क किसी अन्य माध्यम से स्वीकृत नहीं होगा। ऑनलाइन शुद्धि करने की अनुमति नहीं है, क्योंकि इससे आवेदन फीस प्रभावित होती है।

अगर किसी अभ्यर्थी को कैटेगरी व सब-कैटेगरी में शुद्धि करवानी हो तो वह बोर्ड कार्यालय में कैटेगरी व सब-कैटेगरी में शुद्धि हेतु निर्धारित तिथियों के अंतर्गत ऑफलाइन आवेदन कर सकते है जिन विवरणों में ऑनलाईन शुद्धि के लिए अभ्यर्थियों को अतिरिक्त समय दिया गया है उन विवरणों में किसी भी प्रकार के पत्राचार व ईमेलो पर विचार नहीं किया जाएगा। उपरोक्त के संदर्भ में अधिक जानकारी के लिए दूरभाष नंबर 01892-242192 पर संपर्क कर सकते हैं।

न्यूज ब्रीफ

स्टेट लेवल पर चयन पर मुकुल का स्वागत

अनंत ज्ञान, जवाली। राजकीय वरिष्ठ माध्यमिक पाठशाला पलौहड़ा के छात्र मुकुल सपेहिया ने अंडर-19 जिला स्तरीय खेलकूद प्रतियोगिता में 55 किलोग्राम भार वर्ग में गोल्ड मेडल हासिल करके माता-पिता तथा स्कूल का नाम रोशन किया है। मुकुल सपेहिया का चयन प्रदेश स्तरीय खेल प्रतियोगिता के लिए हुए है। मुकुल सपेहिया का ताईक्वांडो प्रतियोगिता में बढ़िया प्रदर्शन के चलते स्टेट लेबल में चयन हुआ है। स्कूल में पहुंचने पर प्रतिभागी मुकुल सपेहिया का स्कूल प्रिंसिपल सुखदेव जंवाल सहित स्टाफ द्वारा जोरदार स्वागत किया गया। स्कूल की तरफ से प्रतिभागी को 1100 रुपए की नकद राशि देकर सम्मानित किया गया। प्रिंसिपल सुखदेव जंवाल ने कहा कि खेलों में हार-जीत एक सिक्के के दो पहलू हैं। अतः हमें हार से निराश होने की बजाए कड़ी मेहनत करने की सीख लेनी चाहिए।

फोर्टिस अस्पताल में सीआईडी ने की मॉक ड्रिल

अनंत ज्ञान, कांगड़ा। फोर्टिस अस्पताल कांगड़ा के सुरक्षा विभाग द्वारा सीआईडी विभाग के बीडी सेल के सौजन्य से मॉकड्रिल का आयोजन किया गया। अस्पताल के कैफेटेरिया में एक बम के होने का शक हुआ, जिसके उपरांत पूरे अस्पताल परिसर को अलर्ट किया गया और धर्मशाला सीआईडी पुलिस विभाग को सूचित किया गया। सीआईडी पुलिस विभाग ने तुरंत एक्शन लेते हुए अस्पताल को रुख किया और बम को पूरे एहतियात के साथ डिफ्यूज किया। इस अवसर पर फोर्टिस अस्पताल के मैनेजमेंट रिप्रेजेंटेटिव दीपक लट्ठ ने कहा कि अस्पताल मरीजों की सुरक्षा के लिए हर तरह से निपुण है। चाहे वह किसी भी तरह की आपातकालीन स्थिति हो। उन्होंने कहा कि अस्पताल प्रशासन को समय-समय पर हर तरह का प्रशिक्षण दिया जाता है।

पौंग झील के किनारे चलाया पौधरोपण अभियान

अनंत ज्ञान, जवाली। जवाली उपमंडल के अंतर्गत राजकीय वरिष्ठ माध्यमिक पाठशाला हरसर द्वारा हिमाचल प्रदेश काउंसिल फॉर साइंस टेक्नोलॉजी और एनवायरनमेंट (हिमकॉस्ट) द्वारा प्रयोजित स्वच्छता ही सेवा कार्यक्रम के अंतर्गत पौंग झील रामसर वेटलैंड के किनारे पर्यावरण के प्रति जागरूकता एवम स्वच्छता अभियान तथा पौधरोपण अभियान चलाया गया। पाठशाला के प्रधानाचार्य राकेश चौधरी द्वारा इस कार्यक्रम की अध्यक्षता की गई, जिसमें पाठशाला के ईको क्लब के सदस्य विद्यार्थी एवं अध्यापकों ने भाग लिया। बच्चों ने रैली निकालकर जन जागरण अभियान चलाया तत पश्चात पौंग झील के किनारे स्थित श्री माता बाला सुंदरी के मंदिर के प्रांगण में पौधरोपण किया। इस कार्यक्रम के संयोजक अध्यापक अक्षय चौधरी ने बताया कि यह कार्यक्रम चार दिन के लिए निर्धारित किया गया था जिसमें अनेकों गतिविधियां सम्मिलित की गई थीं। उन्होंने बताया कि इस संधर्भ में कई प्रतियोगिताएं भी आयोजित की जा रही हैं।

सुलयाली के बच्चों ने किया बेहतरीन प्रदर्शन

अनंत ज्ञान, नूरपुर। राजकीय उत्कृष्ट वरिष्ठ माध्यमिक पाठशाला सुलयाली में कुराश तथा जूड़ो जिला स्तरीय खेल प्रतियोगिता के विजेता छात्र-छात्राओं का पाठशाला आगमन पर गर्मजोशी से स्वागत किया गया। यह जिला स्तरीय खेलकूद प्रतियोगिता 23 सितंबर से 26 सितंबर तक राजकीय वरिष्ठ पाठशाला देहरा में संपन्न हुई, जिसमें के छात्रों ने उत्कृष्ट प्रदर्शन किया। कुराश प्रतियोगिता में +2 के छात्र हर्ष तथा विधांश ने स्वर्ण पदक प्राप्त किया तथा नवीं कक्षा हिमानी ने रजत पदक तथा 10वीं की की प्रियंका ने कांस्य पदक प्राप्त किया। इसके अतिरिक्त जूड़ो में नौवीं कक्षा के पियूष ने स्वर्ण पदक हासिल किया। इस उपलक्ष में स्कूल प्रधानाचार्य श्री करतार चंद ने सभी प्रतिभागियों को बधाई दी तचा उनके उज्जवल भविष्य के लिए मंगल कामनाएं दी। इस अवसर पर सभी सदस्य गण मौजूद रहे।

भागवत कथा में सुनाया पूतना उद्धार का प्रसंग

अनंत ज्ञान, डरोह। सांबा पंचायत के गांव हल्दरा में कुलदीप गुलेरिया के निवास पर चल रही श्रीमद्भागवत कथा का शुक्रवार को पांचवां दिन था। हर रोज कथावाचक नए नए प्रसंग सुना रहे हैं। 23 से 30 सितंबर तक चल रही इस कथा में शुक्रवार को कथावाचक पंडित राम शिवलोचन पांडेय चित्रकूट वाले ने कहा कि श्रीमद् भागवत कथा महा पितर पक्ष के उपलक्ष्य में करवाई जा रही है। इन दिनों कथा करवाने या सुनने मात्र से पितर गणों को आत्म तृप्ति प्राप्त होती है। परिवार जनों एवं श्रोता गणों को श्रीमद् भागवत पुराण की पावन कथा श्रवण करने से धर्म, अर्थ, काम और मोक्ष की प्राप्ति होती है। उन्होंने कहा कि शुक्रवार पांचवें दिन के प्रसंग में नंद उत्सव, पूतना उद्धार, सकट भजन, भगवान की अनेकों बाल लीलाओं एवं गोवर्धन धारण लीला का वर्णन किया गया। इस बीच संगत को प्रसाद भी बांटा गया। शनिवार को कथा का छठा दिन है।

निष्काम भाव से सबकी सेवा करना ही मानवता

अनंत ज्ञान, गगल। हरिजन सेवक संघ द्वारा 24 सितंबर को आयोजित 92वें स्थापना

दिवस के अवसर पर सद्भावना सम्मेलन में अपने पावन आशीष प्रदान करते हुए सद्गुरु माता सुदीक्षा महाराज ने कहा कि मानव सही मायनों में तभी मानव बनता है अगर वह हर भेदभाव से ऊपर उठकर सब में परमात्मा का रूप देखकर निष्काम भाव से सबकी सेवा करे। हरिजन सेवक संघ के अध्यक्ष डॉक्टर शंकर कुमार सान्याल व उपप्रधान नरेश यादव ने सद्गुरु माता एवं निरंकारी राजपिता रमित का अंगवस्त्र और सूती दुपट्टा पहनाकर स्वागत व सम्मान किया। देश के राष्ट्रपिता महात्मा गांधी जी द्वारा स्थापित इस धरोहर के स्थापना दिवस पर उन्हीं की प्रेरणा का संकेत, एक चरखे का लघु स्मृति चिन्ह भी सेवक संघ की ओर से सद्गुरु माता के प्रति समर्पित किया गया। इस अवसर पर जहां हरिजन सेवक संघ के छात्रों ने स्वागत गीत व सरस्वती वंदना का गायन किया।

सीपीएस ने 93 लाभार्थियों को वितरित किए 22 लाख के चेक

कहा- माताएं, बहनें और बच्चे स्वस्थ होंगे तभी स्वस्थ प्रदेश का सपना होगा साकार

जितेंद्र कौशल, बैजनाथ

मुख्य संसदीय सचिव, पशुपालन, ग्रामीण विकास एवं पंचायती राज किशोरी लाल ने कहा कि सरकार ने प्रदेश के नागरिकों के उत्तम स्वास्थ्य विशेषकर महिलाओं और बच्चों के पोषण मानकों के सुधार के लिए आवश्यक कदम उठाकर योजनाएं आरंभ की हैं। मुख्य संसदीय सचिव शुक्रवार को बैजनाथ में बाल विकास परियोजना विभाग द्वारा पोषण अभियान के तहत एक दिवसीय जागरूकता शिविर में बतौर बोल रहे थे।

उन्होंने बेटी है अनमोल के अंतर्गत पात्र लाभार्थियों को 14 लाख 28 हजार के 68 चेक और शगुन योजना के अंतर्गत भी 25 पात्र लाभार्थियों को 7 लाख 75 हजार

के चेक वितरित किए। उन्होंने कहा कि प्रदेश की माताएं, बहनें और बच्चे स्वस्थ होंगे तभी स्वस्थ प्रदेश का सपना साकार होगा।

उन्होंने कहा कि पहली सितंबर से 30 सितंबर तक प्रदेश पोषण माह का आयोजन कर लोगों को जीवन में पोषण के महत्व के बारे जागरूक किया जा रहा है। इस कार्यक्रम के अंतर्गत गर्भवती महिलाओं, धात्री माताओं तथा 6 वर्ष आयु वर्ग के बच्चों में पोषण की पूर्ति और लोगों के जीवन में पोषण के महत्व बताया जा रहा है।

इस मौके पर आंगनबाड़ी कार्यकर्ताओं द्वारा मोटे अनाज एवं स्थानीय व्यंजनों की प्रदर्शनी का आयोजन भी किया। कार्यकर्ताओं द्वारा सांस्कृतिक कार्यक्रम भी प्रस्तुत किए गए। (अनंत ज्ञान)

शहरी स्वास्थ्य कल्याण केंद्र का किया शुभारंभ

सीपीएस ने शहरी स्वास्थ्य कल्याण केंद्र का शुभारंभ किया। उन्होंने कहा कि कुपोषण और एनीमिया पर नियंत्रण पाने के लिए संगठित रूप से प्रयास करने की आवश्यकता है। सरकार और सभी संबंधित विभाग तो अपना कार्य कर रहे हैं परंतु हमें परिवार के स्तर पर कुपोषण को लेकर जागरूक होने की जरूरत है। कुपोषण और एनीमिया हमारे परिवार के किसी सदस्य को प्रभावित न कर सके इसके लिए परिवार के हर सदस्य को अपनी जिम्मेदारी सुनिश्चित करनी चाहिए।

ज्ञान ज्योति शिक्षा महाविद्यालय राजोल में नए सत्र का आगाज

अनंत ज्ञान, कांगड़ा

ज्ञान ज्योति शिक्षा महाविद्यालय राजोल में बीएड व डीएलएड के नए सत्र 2024-26 का शुभारंभ किया गया। इसमें मुख्यातिथि के रूप में प्रोफेसर डॉ. मनोज कुमार सक्सेना (हेड एंड डीन शिक्षा विभाग) सेंट्रल विश्वविद्यालय धर्मशाला ने शिरक्त की इस कार्यक्रम के शुरुआत में प्रो. डॉ. मनोज कुमार सक्सेना, महाविद्यालय प्रबंधक विरेंद्र चौधरी व प्राचार्या विजेयता चौधरी ने मां सरस्वती की पूजा की व द्वीप प्रज्जवलित किया। विरेंद्र चौधरी ने प्रो. डॉ. मनोज कुमार सक्सेना का पुष्पगुच्छ देकर स्वागत किया। प्रो. डॉ. मनोज कुमार सक्सेना ने छात्रों को प्रेरित करते हुए बताया कि शिक्षण करना दुनिया का सबसे अच्छा पेशा है। उन्होंने बताया कि आपको निरंतर प्रयासरत रहना चाहिऐ और कर्मो पर विश्वास करना चाहिए। प्रो. डॉ. मनोज कुमार सक्सेना ने छात्रों से आर्टिफिशयल इंटेलिजेंस का सोच समझ कर इस्तेमाल करने की अपील भी की। महाविद्यालय की प्राचार्या विजेयता चौधरी ने छात्रों को महाविद्यालय की उपलब्धियों के बारे मे बताया प्रचार्या ने प्रो. डॉ. मनोज कुमार सक्सेना का छात्रों को प्रेरित करने व मार्गदर्शन करने के लिए धन्यावाद किया तथा प्रो. मनोज कुमार सक्सेना को स्मृति चिन्ह देकर सम्मानित किया। इस अवसर पर महाविद्यालय का समस्त स्टाफ मौजूद रहा।

पठानकोट में 32 हुई डेंगू मरीजों की संख्या

अनंत ज्ञान, पठानकोट। पठानकोट में डेंगू ने अपने पांव पसारने शुरू कर दिए हैं। शुक्रवार को ड्राइ डे तहत तीन नए डेंगू पॉजिटिव जिला सेहत विभाग की रिपोर्ट दर्ज किए गए हैं। अब तक पॉजिटिव मरीजों की संख्या 32 पहुंच गई है। वहीं, जिला एपीडिमोलोजिस्ट डॉ. साक्षी के मुताबिक जो डेंगू पाजिटिव मरीज मिले है उनमें बंधानी का रहने वाला संजी, सैली कुलियां का रहने वाला राज कुमार और घरथौली मोहल्ले का रहने वाला योगी नाम का व्यक्ति की है। उन्होंने कहा कि जिले में एक्टिव डेंगू मरीजों की संख्या 8 हो गई है, जिनमें प्राइवेट व सरकारी अस्पताल में उपचाराधीन है। हालांकि अभी तक जिले में कोई डेंगू से मौत किसी की मौत नहीं हुई है। आज डेंगू सर्वे में टीम को कई जगह डेंगू का लारवा भी मिला, जिसे स्प्रे करके मौके पर नष्ट किया गया।

फोर्टिस हॉस्पिटल ने धर्मशाला अस्पताल को दान दी दवाइयां

आशीष दमीर, कांगड़ा

क्षेत्रीय अस्पताल धर्मशाला में फोर्टिस अस्पताल कांगड़ा की जनहित में जारी मुहिम 'दवाइयां करें दान, ताकि गरीबों के आ सकें काम' के तहत दवाइयां दान की गईं। ये दवाइयां जिला स्वास्थ्य अधिकारी डॉ. आरके सूद को दी गईं। डॉ. आरके सूद ने कहा कि फोर्टिस अस्पताल कांगड़ा का समाज हित में काफी प्रशंसनीय कदम है। फोर्टिस कांगड़ा के इस प्रयास से जरूरतमंद मरीजों को भरपूर लाभ मिलेगा। फोर्टिस कांगड़ा के मैनेजमेंट रिप्रेजेंटेटिव दीपक लठ्ठ ने कहा कि इस मुहिम का एकमात्र लक्ष्य जरूरतरतमंदों की सेवा करना है। लट्ठ ने कहा कि कोई भी व्यक्ति, जिसके पास घर में ऐसी दवाइयां जो उनके इस्तेमाल में नहीं आ रही हैं और उन दवाइयों की एक्सपायरी तारीख समाप्त न हुई हो, को दान स्वरूप फोर्टिस अस्पताल कांगड़ा में स्वयं आकर या फोन (7807109116) पर अपना पता बताकर दान कर सकता है। इस मौके पर फोर्टिस अस्पताल के पब्लिक आउटरीच डिपार्टमेंट से शेखर कोहली, फार्मोसी हेड प्रवीन राठौर एवं मलकीयत सिंह भी मौजूद रहे। (अनंत ज्ञान)

अरनी में मनाया फार्माकोविजिलेंस सप्ताह

अशोक ठाकुर, इंदौरा

अरनी विश्वविद्यालय इंदौर में फार्माकोविजिलेंस सप्ताह मनाया गया। इसका समापन 25 सितंबर को फार्मासिस्ट दिवस मनाकर किया गया। इस सप्ताह में विभिन्न प्रकार की गतिविधियों का आयोजन किया गया था व बिना डॉक्टर के परामर्श के दवाइयां लेने से होने वाले बुरे प्रभाव से बचने के लिए व लोगों को जागरूक करने के लिए नुक्कड़ नाटक किया गया। इस सब में प्रत्येक छात्रों ने बढ़-चढ़कर भाग लिया। इस सप्ताह में पोस्टर मेकिंग, मॉडल मेकिंग, क्विज कंपीटीशन, स्पीच कंपटीशन में बढ़ चढ़कर छात्रों ने भाग लिया।

इस अवसर पर चांसलर, डॉ. विवेक सिंह ने इस कार्यक्रम का शुभारंभ किया व छात्रों को संबोधित करते हुए कहा कि समाज में दवाइयों के द्वारा जो नशा फैल रहा है, उसके लिए कार्य करें तथा लोगों को स्वयं उपचार के प्रति जागरूक करें और बताएं कि किस तरह से

स्वयं दवा लेना खतरे से खाली नहीं है। इसके बाद डॉ. विवेक सिंह ने फार्मासिस्ट दिवस के उपलक्ष्य में छात्रों द्वारा निकाली जाने वाली रैली को ध्वज दिखाकर रवाना किया तथा छात्रों द्वारा पठानकोट व इंदौरा में अपने नुक्कड़ नाटक से लोगों को जागरूक किया। इस मौके पर डी.एस.डब्ल्यू (डॉ. सुनीता), डायरेक्टर ऑपरेशन (मेहर शाह) डॉ. शरद त्रिपाठी व प्रिंसिपल अर्नी स्कूल आफ फार्मेसी डॉ. नीरज भंडारी इस गरिमामय मौके पर उपस्थित रहे। (अनंत ज्ञान)

विजेता किए सम्मानित

अंत में पुरस्कार वितरण समारोह आयोजित किया गया, जिसमें पोस्टर प्रस्तुति में सिमरन ने प्रथम, दीक्षा ने द्वितीय तथा निहारिका ने तृतीय, मॉडल मेकिंग प्रतियोगिता में शुभम एंड ग्रुप प्रथम, अखिलेश्वर एंड ग्रुप द्वितीय तथा शिवांगी एंड ग्रुप तृतीय, भाषाण प्रतियोगिता में मुस्कान ने प्रथम, मकसूद ने द्वितीय तथा पूर्णिमा ने तृतीय स्थान प्राप्त किया। प्रतियोगिताओं में प्रथम, द्वितीय, तृतीय स्थान प्राप्त करने वालों को सम्मानित किया गया।

भाजपा के लोग कर रहे दंगे भड़काने का काम : जसवंत

अजय पाल, पंचरुखी

जयसिंहपुर में वीरवार को भाजपा के लोगों ने हिंदुत्व का मुखौटा पहन कर जो प्रदर्शन किया, उसका तरीका बहुत गलत था। दुकानों में तोड़-फोड़ करके कानून को अपने हाथ लेना कौन सा देश प्रेम दिखा है। ये शब्द जयसिंहपुर विधानसभा के ब्लॉक कांग्रेस अध्यक्ष जसवंत ढडवाल ने कहे। उन्होंने कहा कि जयसिंहपुर में

जो भाजपा के लोगों ने जो प्रदर्शन किया है वह बहुत निंदनिय है। शांतिपूर्वक तारीके से भी प्रदर्शन किया जा सकता था। जो पुलिस हमारी सुरक्षा के लिए तैनात थी इन्होंने उनको भी नहीं छोड़ा उनके साथ भी धक्का मुक्की करके इन्होंने अपनी घटिया मानसिकता को दर्शाया है। इन्होंने प्रदर्शन नहीं, दंगे भड़काने का काम किया है। (अनंत ज्ञान)

महिलाओं को बांटे सेनेटरी नैपकिन

अनंत ज्ञान, पालमपुर

गोस्वामी गणेश दत्त सनातन धर्म महाविद्यालय के रोट्रैक्ट क्लब ने 'स्वच्छ रहो, स्वस्थ रहो' उद्देश्य को ध्यान में रखते हुए मासिक धर्म स्वच्छता जागरूकता के अंतर्गत भवारना पंचायत की महिलाओं को स्वच्छता संबंधी जानकारी और सेनेटरी नैपकिन का वितरण किया गया। रोटरी क्लब पालमपुर के सहयोग से महाविद्यालय के रोटरेक्ट क्लब के प्रभारी सहायक प्राध्यापक अरविंद कुमार की उपस्थिति में रोटरेक्ट क्लब की अध्यक्ष आस्था, उपाध्यक्ष राहुल, महासचिव महक,

संयुक्त सचिव दीपाली व अन्य सदस्यों अंजुम, कनिक, आकाश, अतुल, शालिनी, राघवी ने इस कार्य में बढ़-चढ़कर भाग लिया और महिलाओं को उनके स्वास्थ्य के प्रति सचेत किया।

महाविद्यालय के निदेशक व प्रधानाचार्य डॉ. विवेक शर्मा ने रोट्रैक्ट क्लब के सदस्यों को समाज के प्रति अपनी सहभागिता निभाने के लिए प्रेरित किया। उन्होंने क्लब की गतिविधियों को विद्यार्थियों में सहानुभूति और नेतृत्व कौशल विकसित करने तथा अपनी अंक तालिका में अतिरिक्त क्रेडिट अर्जित करने का माध्यम भी बताया।

एसडीएम के माध्यम से ट्रक ऑपरेटर्स ने सीएम को भेजा ज्ञापन

डाडासीबा। औद्योगिक क्षेत्र संसारपुर टैरस की दी ग्रीन वैली गुड्स कैरियर ट्रांसपोर्ट सोसायटी व डाडासीबा के ट्रक ऑपरेटर्स ने शुक्रवार को उद्योगों में काम न मिलने पर मुख्यमंत्री को एसडीएम के माध्यम से ज्ञापन सौंपा। ट्रांसपोर्ट सोसाईटी के उपप्रधान राकेश कुमार ने कहा कि संसारपुर ट्रक सोसायटी कई सालों से औद्योगिक क्षेत्र में काम कर रही है व यहाँ पर जसवां क्षेत्र के आसपास के गांवों के लोगों ने बैंकों से ऋण लेकर व अपनी जमीनें गिरवी रखकर गाड़ियां खरीदी है । इस समय ट्रांसपोर्ट सोसाईटी में लगभग 200 गाड़ियां माल ढुलाई का काम कर रही है तथा इससे प्रत्यक्ष या अप्रत्यक्ष रूप से लगभग 600 परिवारों की रोजी-रोटी चल रही है । अब कुछ उद्योगों द्वारा बाहरी प्रातों के ट्रकों को माल ढुलाई का कार्य दिया जा रहा है व कंपनी द्वारा निजी गाड़ियां भी डाली जा रही है जिससे स्थानीय ट्रक ऑपरेटरों को रोजी-रोटी कमाना व ट्रैकों की किस्त अदायगी करना भी मुश्किल हो गया है। उन्होंने मुख्यमंत्री से अपील की है कि जिस प्रकार उन्होंने बरमाणा व दारलाघाट में हस्तक्षेप करके स्थानीय ट्रक आपरेटरों को माल ढुलाई का कार्य दिलवाया था, उसी प्रकार हमारी समस्या का समाधान भी किया जाए।

न्यूगल स्कूल में फेंसिंग खेल शिविर आज से

डरोह। न्यूगल पब्लिक सीनियर सेकेंडरी स्कूल भवारना में 28 सितंबर से 6 अक्तूबर तक फेंसिंग खेल का कैंप लगाया जा रहा है । इस कैंप में स्टूडेंट्स को ट्रेनिंग दी जाएगी और जिला स्तरीय प्रतियोगिता के लिए रजिस्ट्रेशन भी होगी। प्रतियोगिता का वेन्यू भी न्यूगल स्कूल रहेगा। जिला कांगड़ा के सभी स्कूलों के इच्छुक कैंडिडेट स्कूल प्रबंधक अंकुर कटोच से संपर्क कर सकते हैं अथवा स्कूल ऑफिस से जानकारी प्राप्त कर सकते हैं। किसी भी स्कूल के स्टूडेंट्स इस सुनहरे मौके का फायदा लेकर स्टेट अथवा नेशनल लेवल के लिए चयनित हो सकते हैं।

ग्रामीणों के पेयजल पर सेस का फैसला लोगों से कुठाराघात : चक्षु

अनंत ज्ञान ब्यूरो, धर्मशाला

प्रदेश भाजपा के मीडिया सह-प्रभारी एडवोकेट विश्व चक्षु ने प्रदेश सरकार को वाटर सेस पर घेरा है। मीडिया को जारी किए बयान में एडवोकेट विश्व चक्षु ने कहा कि करीब पौने दो साल पहले हिमाचल में जब से कांग्रेस की सरकार बनी है, तब से मुख्यमंत्री खुद को आम आदमी का मुख्यमंत्री कहकर जनता को गुमराह करते आ रहे हैं, जबकि वास्तविकता यह है कि उनको आम

आदमी से कोई सरोकार नहीं है। यह कैसे आम आदमी के मुख्यमंत्री हैं, जिन्होंने ग्रामीणों के पेयजल पर ही सेस लगा दिया। ऐसा तो इस पहाड़ी प्रदेश की संस्कृति में नहीं था। यहां तो लोग अजनबी को भी पानी पिलाना अपना धर्म समझते हैं, लेकिन मुख्यमंत्री ने अपने ही प्रदेश के लोगों को वाटर सेस लगाकर उनपर एक ओर आर्थिक बोझ डाल दिया है। चक्षु ने कहा कि मुख्यमंत्री का यह फैसला पूरे प्रदेश की जनता को नागवारा है।

राजनीति चमकाने के लिए राहुल की शिकायत कर रहे चक्षु : कर्ण

अनंत ज्ञान ब्यूरो, धर्मशाला

जिला कांगड़ा कांग्रेस प्रवक्ता एडवोकेट कर्ण पठानिया ने राहुल गांधी के खिलाफ भाजपा की ओर से पुलिस में शिकायत देने पर कड़ा ऐतराज जताया है। कर्ण पठानिया ने कहा कि मात्र अपनी राजनीति चमकाने के लिए नेता प्रतिपक्ष राहुल गांधी की विश्व चक्षु ने शिकायत की है। उन्होंने कहा कि प्रदेश में बेवजह के मुद्दो की राजनीति की बजाय प्रदेश के हितों को केंद्र सरकार से उठाने का काम भाजपा नेताओं को करना

चाहिए। अब तक प्रदेश में हुई त्रासदी को लेकर कोई उचित मदद नहीं मिल पाई है, उस बात को लेकर आखिर क्यों भाजपा के मीडिया सह-प्रभारी चक्षु चुप हो जाते है, उसे लेकर क्यों नहीं प्रधानमंत्री को पत्र लिखते हैं, जबकि नेता प्रतिपक्ष राहुल गांधी देश हित में ही प्रधानमंत्री मोदी का विरोध कर रहे हैं। लोकतन्त्र में विपक्ष को सवाल पूछने-उठाने का पूरा हक है, देश के साथ अन्याय कांग्रेस की ओर से कतई बर्दाश्त नहीं किया जाएगा।

पहल स्मार्ट सिटी मिशन के तहत सुधेड़ स्थित डंपिंग साइट एरिया में रोपे जाएंगे सैकड़ों पौधे

कूड़े की बदबू को दूर करेंगे फूल और सुंगधित पौधे

पुनीत शर्मा, धर्मशाला

शिक्षा, पर्यटन तथा अब क्रिकेट का केंद्र स्थल बन चुके धर्मशाला के दीदार को हर साल दुनिया भर के लाखों सैलानी उमड़ते हैं। मैक्लोडगंज में निर्वासित तिब्बत सरकार का मुख्यालय, धौलाधार के सुंदर दृश्य, शैक्षणिक तथा ऐतिहासिक रूप से धर्मशाला राष्ट्रीय तथा अंतरराष्ट्रीय रूप से अहम स्थल है। यही वजह है कि ये स्थान अंतरराष्ट्रीय सैरगाह के रूप में सदियों से जाना जाता है। वहीं वाया चड़ी धर्मशाला आने वालों का स्वागत सुधेड़ की डंपिंग साइट की दुर्गंध करती है। लिहाजा अब स्मार्ट सिटी मिशन के तहत अब यहां सुगंध वाले पौधे तथा फूल लगाने की योजना है। इससे यहां की आबोहवा में घुली दुर्गंध भी दूर होगी। नगर निगम धर्मशाला के प्रवेश द्वार पर डंपिंग साइट के पास तथा सड़क किनारे अब फूल तथा सुगंध वाले पौधे लगाए जाएंगे, ताकि सैलानियों को धर्मशाला में प्रवेश करते ही बदबू के झोंके न आएं तथा जमीनी रूप में स्मार्ट सिटी धर्मशाला की तस्वीर दिखाई दे। इसके लिए नगर निगम ने प्लान तैयार कर लिया है। बता दें कि सुधेड़ डंपिंग साइट में टनों के हिसाब से कूड़ा डंप है। हालांकि इस कूड़े को निष्पादित करने का भी काम जारी है, लेकिन जब तक यह काम पूरा नहीं हो जाता, यहां पर बदबू आती रहेगी। इस समस्या को देखते हुए अब स्मार्ट सिटी प्रबंधन ने प्लान बनाया है कि इस क्षेत्र में गुलाब, रात रानी सहित सुगंध बिखरेने वाले पौधे लगाए जाएंगे। इस काम में लोगों और सामाजिक संस्थाओं का भी सहयोग लिया जाएगा। हर साल यहां पर देश विदेश से भी लाखों की तादाद में सैलानी आते हैं। इसलिए धर्मशाला के सौंदर्यीकरण को लेकर विभिन्न परियोजनाओं पर काम कर रहा है। इसमें स्मार्ट रोड या शहर के सभी कार्यालयों के गेट को एक जैसा लुक दिया गया है। वहीं पहाड़ी शैली में बने रेन शेल्टर भी धर्मशाला की सुंदरता को चार चांद लगाते हैं। अभी सड़क किनारे फूल लगाने की मुहिम सिरे चढ़ती है तो स्मार्ट सिटी धर्मशाला की खूबसूरती में और चार चांद लग जाएंगे। (अनंत ज्ञान)

सैलानियों का फूलों की खुशबू के साथ होगा वेलकम

नगर निगम धर्मशाला के आयुक्त तथा स्मार्ट सिटी प्रबंधन के एमडी जफर इकबाल ने बताया कि सुधेड़ में डंपिंग साइट के साथ गुजरने वाली सड़क के किनारे सुगंधित पौधे लगाए जाएंगे, ताकि यहां आने वाले सैलानियों का ठंडी फिजाओं के साथ फूलों की खुशबू के साथ वेलकम हो।

तकीपुर महाविद्यालय में अंजू बाला को चुना पीटीए प्रधान

अनंत ज्ञान, कांगड़ा

सरकार के दिशा निर्देशों के अनुसार अटल बिहारी वाजपेयी राजकीय महाविद्यालय तकीपुर में सत्र 2024-25 के लिए अभिभावक एवं शिक्षक संघ का गठन हुआ। नवगठित कार्यकारिणी में अंजू बाला को पीटीए प्रधान, रंजना कुमारी को उपप्रधान, सचिव डॉ. भगवान दास, सहसचिव रीता देवी एवं कोषाध्यक्ष अनीता देवी को चुना गया। प्राचार्य डॉ. आर. एस. गिल ने नवगठित कार्यकारिणी को शुभकामनाएं देते हुए कहा कि शैक्षणिक सत्र 2024-25 के लिए कार्यकारिणी का गठन छात्र हितों से जुड़े विषयों पर विचार-विमर्श करेगा तथा भविष्य की कार्य योजना पर भी वार्तालाप करेगा। उन्होंने कहा कि पीटीए का गठन महाविद्यालय के विकासात्मक कार्यों में अपनी महत्वपूर्ण भूमिका निभाता है। कॉलेज के विभिन्न कार्यक्रमों में अभिभावकों की बेहतर भागीदारी में पीटीए की अहम भूमिका होती है।

न्यूज ब्रीफ

वेटलिफ्टिंग में स्वामी विवेकानंद स्कूल का दबदबा

अनंत ज्ञान, इंदौरा। स्वामी विवेकानंद सीनियर सेकेंडरी स्कूल के छात्रों ने जिला स्तरीय भारोतोलन प्रतियोगिता में रजत पदक जीत स्कूल का नाम रोशन किया है। प्रिंसिपल मधु भनोट ने बताया कि उनके स्कूल के छात्रों ने जिला स्तरीय भारोतोलन प्रतियोगिता में कक्षा 11वीं की छात्रा तनु ने अंडर-19 और कक्षा 9वीं के छात्र प्रिंस ने प्रतियोगिता में शानदार प्रदर्शन करते हुए रजत पदक हासिल कर अपना और स्कूल का नाम रोशन किया है। यह प्रतियोगिता जिला कांगड़ा के देहरा में आयोजित की गई थी, जिसमें जिला कांगड़ा के विभिन्न स्कूलों के छात्र छात्राओं ने खेलकूद प्रतियोगिता में भाग लिया था। स्कूल के डायरेक्टर पंकज भनोट ने छात्रों की उपलब्धि पर हर्ष जताते हुए मेधावी छात्रों को पुरस्कार से सम्मानित किया और उनके अभिभावकों को शुभकामनाएं देते हुए बच्चो के उज्ज्वल भविष्य की कामना की।

नगरोटा की दो छात्राओं ने खेलों में लहराया परचम

अनंत ज्ञान, नगरोटा बगवां। राजकीय वरिष्ठ माध्यमिक पाठशाला देहरा में आयोजित चार दिवसीय अंडर-19 छात्र वर्ग की खेल प्रतियोगिता में राजकीय कन्या वरिष्ठ माध्यमिक पाठशाला नगरोटा बगवां की दो छात्राओं 12वीं की समृद्धि ने 49 किलोग्राम वर्ग में जिला स्तर पर स्वर्ण पदक हासिल किया व कशिश 45 किलोग्राम वर्ग में स्वर्ण पदक हासिल करके स्कूल का नाम रोशन किया। स्कूल के प्रधानाचार्य निखिल शर्मा ने खिलाड़ियों को बधाई देते हुए कहा कि वे आगे चलकर राज्य स्तरीय प्रतियोगिता में स्कूल एवं अपने परिवार का नाम रोशन करेंगी। उन्होंने स्कूल के शारीरिक शिक्षकों उदय भूषण एवं शशि कुमार के मार्गदर्शन में अच्छा प्रदर्शन करने की उम्मीद जताई है।

पीएमश्री जवाली स्कूल बना हैंडबाल चैंपियन

अनंत ज्ञान, जवाली। देहरा में आयोजित लड़के एवं लड़कियों की जिला स्तरीय अंडर-19 खेलकूद प्रतियोगिता में पीएम श्री रावमापा जवाली का दबदबा रहा। स्कूल ने लड़कियों की ताईक्वांडो स्पर्धा और लड़कों की योग प्रतियोगिता में दूसरा स्थान हासिल किया। वहीं, लयबद्ध योग प्रतियोगिता में अनिकेत उत्तम ने प्रथम स्थान हासिल कर गोल्ड मेडल जीता। स्कूल के तीन खिलाड़ियों रोहनीश, अमन व अनिकेत का चयन राज्य स्तरीय प्रतियोगिता के लिए हुआ है। उधर, रैहन में आयोजित लड़कों की अंडर-19 हैंडबाल स्पर्धा में जवाली स्कूल ने तीसरी बार खिताब अपने नाम किया। फाइनल मुकाबले में जवाली स्कूल ने जीएवी कांगड़ा को 23-10 के अंतर से पछाड़ा। शुक्रवार को स्कूल पहुंचने पर सभी खिलाड़ियों को स्कूल प्रबंधन की ओर से सम्मानित किया गया।

थुरल की 4 छात्राएं छात्रवृत्ति योजना के लिए चयनित

अनंत ज्ञान, डरोह। राजकीय वरिष्ठ माध्यमिक पाठशाला थुरल स्कूल की 4 छात्राएं कल्पना चावला छात्रवृत्ति योजना वर्ष 2024- 25 के लिए चयनित हुई हैं। स्कूल की प्रधानाचार्या अनुपम बाला द्वारा खुशी जाहिर करते हुए बताया कि विद्यालय की चार छात्राएं अदांशी पुत्री जितेंद्र कृष्ण, पायल पुत्री सुभाष चंद, अक्षिता शर्मा, पुत्री अनूप कुमार, कृति पुत्री कुशल सिंह कल्पना चावला छात्रवृत्ति के लिए चुनी गई हैं। बताते चलें कि यह छात्रवृत्ति योजना वर्ष 2012-13 में हिमाचल सरकार द्वारा शुरू की गई थी, जिसमें हिमाचल प्रदेश में 12वीं कक्षा में उत्तीर्ण सभी संकायों (कला, वाणिज्य व साइंस) की प्रथम 2000 मेधावी छात्राओं को यह छात्रवृत्ति दी जाती है, जिसमें प्रत्येक छात्रा को 15000 रुपए प्रतिवर्ष उच्च शिक्षा के लिए प्रदान किए जाते हैं ।

मैक्लोडगंज में चलाया स्वच्छता अभियान

अनंत ज्ञान, मैक्लोडगंज। क्लीन सिटी के ध्येय से स्वच्छता ही सेवा है, अभियान के तहत नगर निगम धर्मशाला ने शुक्रवार को मैक्लोडगंज के टेंपल रोड स्थित वेला हाउस के पास सफाई अभियान चलाया। इस दौरान वार्ड नंबर 3 से कूड़े को एकत्र कर इसे निष्पादन के लिए ले जाया गया। जानकारी देते हुए नगर निगम धर्मशाला के संयुक्त आयुक्त सुरिंद्र कटोच ने बताया कि नगर निगम की ओर से स्वच्छता ही सेवा है, अभियान के तहत सफाई की गई तथा कूड़े को निष्पादन के लिए भेजा गया। उन्होंने बताया कि इस दौरान अन्य संस्थाओं के सदस्यों तथा स्टूडेंट्स कभी भरपूर सहयोग मिल रहा है।

भाजपा सदस्यता अभियान में सुलह मंडल नंबर वन

अनंत ज्ञान, नगरोटा बगवां। भाजपा प्रदेश महामंत्री बिहारी लाल शर्मा ने बताया कि सदस्यता अभियान की समीक्षा में सबसे ज्यादा सदस्य बनाने वाला मंडल सम्मानित हुआ, जिसमें सुलह मंडल ने पूर्व विधानसभा अध्यक्ष विपिन परमार के नेतृत्व में 30664 सदस्य भाजपा से जोड़ने का उत्कृष्ट कार्य किया। विपिन परमार को राष्ट्रीय उपाध्यक्ष रेखा वर्मा, भाजपा प्रदेश अध्यक्ष डॉ. राजीव बिंदल, संगठन महामंत्री सिद्धार्थन से टोपी शॉल और पुष्प गुच्छ देकर सम्मानित किया। बिहारी लाल शर्मा ने बताया कि दूसरे स्थान पर गगरेट मंडल ने 28373 सदस्य बनाकर दूसरा स्थान प्राप्त किया, इस मंडल से राजेश ठाकुर को सम्मानित किया गया।

पुलिस ने देसी शराब की 58 बोतलें की बरामद

अनंत ज्ञान, गगल। गगल पुलिस ने सहायक उप निरीक्षक प्रमोद सिंह के नेतृत्व में गुप्त सूचना के आधार पर 58 देसी शराब की बोतलें बरामद कीं। थाना प्रभारी उधम सिंह ने बताया कि वीरवार रात गुप्त सूचना के आधार पर पुलिस टीम ने उप निरीक्षक प्रमोद सिंह के नेतृत्व में गांव बनवाला में जितेंद्र के घर से पुलिस ने 58 देसी शराब की बोतलें बरामद की। पुलिस ने आरोपी के खिलाफ मामला दर्ज करके छानबीन शुरू कर दी है।

हिमाचल सबसे सुरक्षित पर्यटन गंतव्य : बाली

कहा, केंद्रीय विश्वविद्यालय के साथ समन्वय स्थापित कर नई पर्यटन परियोजनाएं होंगी तैयार

अनंत ज्ञान ब्यूरो, धर्मशाला

पर्यटन निगम के अध्यक्ष कैबिनेट रैंक आरएस बाली ने कहा कि राज्य में पर्यटन को विकसित करने के लिए केंद्रीय विश्वविद्यालय सहित विभिन्न देश की विभिन्न प्रतिष्ठित संस्थानों के विशेषज्ञों के साथ समन्वय स्थापित नई पर्यटन परियोजनाओं को धरातल पर उतारा जाएगा, ताकि हिमाचल देश ही नहीं अपितु विदेशों के लिए एक बेहतरीन पर्यटन गंतव्य के रूप में अपनी पहचान कायम कर सके।

शुक्रवार को पर्यटन निगम के अध्यक्ष आरएस बाली ने केंद्रीय विश्वविद्यालय धर्मशाला द्वारा पर्यटन सप्ताह पर आयोजित कार्यक्रम में बतौर मुख्यातिथि कहा कि पर्यटन क्षेत्र प्रदेश की आर्थिकी की रीढ़ है और इसके माध्यम से प्रदेश के हजारों परिवारों को प्रत्यक्ष एवं परोक्ष रूप से आजीविका प्राप्त होती है। उन्होंने कहा कि बुनियादी ढांचे के विकास और अपनी प्राकृतिक सुंदरता को और बेहतर ढ़ंग से प्रदर्शित करने पर ध्यान केंद्रित करने के लिए नई प्रतिबद्धता के साथ, हिमाचल प्रदेश एक उत्कृष्ट वैश्विक पर्यटन स्थल बनने की राह पर अग्रसर है। दूर-दूर से यात्री यहां के मनमोहक नजारों का आनंद लेने आते हैं, जिससे प्रदेश के पर्यटन उद्योग का भविष्य पहले से कहीं अधिक उज्ज्वल नजर आता है। उन्होंने कहा कि हिमाचल देश ही नहीं अपितु पूरे विश्व में पर्यटकों के लिए सबसे सुरक्षित पर्यटन गंतव्य के रूप में उभर कर सामने आया है। आरएस बाली ने कहा कि पर्यटन सूचना केंद्रों को और भी सुदृढ़ किया जाएगा, ताकि पर्यटन सूचना केंद्रों के माध्यम से पर्यटकों को सुचारू जानकारी मिल सके। पर्यटन निगम के अध्यक्ष आरएस बाली ने कहा कि जिला कांगड़ा को पर्यटन राजधानी बनाने के मुख्यमंत्री के संकल्प को पूरा करने के लिए कई महत्वपूर्ण योजनाओं पर कार्य किया जा रहा है। उन्होंने कहा कि पालमपुर के मैंझा में वैडिंग रिसॉर्ट, हेलीपोर्ट निर्माण, जिले में धर्मशाला में अंतरराष्ट्रीय स्तर के कन्वेंशन सेंटर, नगरोटा बगवां में ओल्ड एज वेलनेस रिजॉर्ट एवं हाई एंड फाउंटेन, परागपुर में गोल्फ कोर्स मैदान, धर्मशाला में धौलाधार बायोडायवर्सिटी पार्क, जैसे महत्वपूर्ण प्रोजेक्ट्स पर कार्य जल्द शुरु किया जाएगा। इसके साथ ही नगरोटा में अंतरराष्ट्रीय स्तर पर म्यूजिक फाउंटेन भी स्थापित किया जाएगा, जो कि पर्यटकों के लिए आकर्षण का केंद्र होगा।

उन्होंने कहा कि राज्य सरकार हिमाचल में पर्यटन की अपार संभावनाओं को ध्यान में रखते हुए साहसिक, धार्मिक एवं प्राकृतिक पर्यटन अधोसंरचना को विकसित करने के दृढ़ प्रयास कर रही है और भविष्य में सालाना पांच करोड़ पर्यटकों के स्वागत का महत्वाकांक्षी लक्ष्य रखा गया है। इस अवसर पर मुख्यातिथि ने पर्यटन सप्ताह पर आयोजित विभिन्न प्रतियोगिताओं के विजेताओं को पुरस्कृत भी किया तथा विद्यार्थियों ने विभिन्न लोकनृत्य प्रस्तुत कर खूब समां भी बांधा।

पर्यटन सप्ताह पर आयोजित कार्यक्रम में प्रतिभागियों को नवाजा

हैप्पी बर्थडे

बिलासपुर जिले के ननावां की कुंजल को जन्मदिन पर 'अनंत ज्ञान' परिवार की ओर से हार्दिक शुभकामनाएं।

धर्मशाला के सुकृत ठाकुर को जन्मदिन पर 'अनंत ज्ञान' परिवार की ओर से हार्दिक शुभकामनाएं।

वरिष्ठ साहित्यकार राजेंद्र पालमपुरी को जन्मदिन पर 'अनंत ज्ञान' परिवार की ओर से हार्दिक शुभकामनाएं।

टांडा में एक बेड पर दो-दो मरीज, संक्रमण का खतरा

आशीष दमीर, कांगड़ा

प्रदेश के दूसरे सबसे बड़े अस्पताल डॉक्टर राजेंद्र प्रसाद मेडिकल कॉलेज एवं अस्पताल टांडा में आए दिन खामियां सामने आ रही हैं। इन खामियों को टांडा अस्पताल प्रशासन नजरअंदाज कर रहा है। मेडिकल वार्ड में पुरुष व फीमेल के कुल 60 बेड हैं, जिनमें इस वक्त लगभग 144 मरीज दाखिल हैं। ताजा हालात ये हैं कि इस समय एक बेड पर दो-दो मरीजों को सोना पड़ रहा है। इस कारण संक्रमण बढ़ने की भी आशंका है। मेडिसिन वार्ड में 120 बेड हैं, जहां पर कुल 80 मरीज दाखिल हैं। इनमें 40 मरीज ऑक्सीजन पर हैं और 40 मरीज वेंटिलेटर पर हैं।

कार्डियोलॉजी में 20 बेड तथा 16 मरीज हैं। न्यूरो में 6 बेड तथा 6 मरीज भर्ती तथा इमरजेंसी में वेंटिलेटर पर 4 पेशेंट हैं। टांडा अस्पताल में 86 वेंटिलेटर हैं तथा 166 बेड हैं। आलम यह है कि टांडा अस्पताल में डॉक्टरों की कमी के चलते मरीजों को अपने इलाज के लिए दर दर के धक्के खाने को मजबूर होना पड़ रहा है। टांडा अस्पताल में डॉक्टरों की कमी चल रही है, जिसका नुकसान आम जनता को प्राईवेट अस्पतालों में जाकर मोटी रकम अदा कर अपना इलाज करवा के भुगतना पड़ रहा है। टांडा में जूनियर रेजिडेंट डॉक्टरों व सीनियर रेजिडेंट डॉक्टरों की भारी कमी है।

इस बारे में टांडा अस्पताल चिकित्सक अधीक्षक डॉ. अशोक वर्मा ने बताया कि इन सभी समस्याओं के बारे में प्रदेश सरकार को अवगत करवा दिया गया है, ताकि जल्द इसका समाधान हो सके। उन्होंने कहा कि हमारा मुख्य उद्देश्य यही है कि आम जनमानस को बेहतर स्वास्थ्य सुविधाएं प्रदान कि जा सकें। (अनंत ज्ञान)

परफ्यूम कंपनी को हर्जाना देने के आदेश

दीपक पुरी, धर्मशाला। परफ्यूम खरीदने के एक मामले में निर्णय सुनाते हुए उपभोक्ता विवाद निवारण आयोग धर्मशाला ने शिकायतकर्ता को 9 प्रतिशत ब्याज समेत 4,631 रुपए, मुकदमा खर्च के 12,000 रुपए एवं मानसिक उत्पीड़न खर्च, रुपए 10,000 स्नैप परफ्यूम्स इंडिया बैंगलोर द्वारा देने के आदेश दिए। शिकायतकर्ता, सुरेंद्र कुमार निवासी पालमपुर ने ऑनलाइन प्लेटफॉर्म के जरिए अपने लिए कुछ परफ्यूम बुक करवाए। इसकी पेमेंट कैश ऑन डिलीवरी बुक की गई। परंतु शिकायतकर्ता के द्वारा, जो परफ्यूम बुक करवाए गए थे, उनको कैश ऑन डिलीवरी के माध्यम से नहीं दिए गए, जबकि उनको इससे बहुत ही भिंन्न परफ्यूम्स मिले। इसके बाद शिकायतकर्ता ने उपभोक्ता विवाद निवारण आयोग धर्मशाला में शिकायत की एवं उपभोक्ता विभाग निवारण आयोग ने डिफिशिएंसी इन सर्विसेस का हवाला देते हुए शिकायतकर्ता को 9 प्रतिशत ब्याज समेत 4,631 रुपए, मुकदमा खर्च के 12,000 रुपए एवं मानसिक उत्पीड़न खर्च, रुपए 10,000 स्नैप परफ्यूम्स इंडिया बेंगलुरु द्वारा देने के आदेश दिए।

कलोहा में ट्रक ने रौंद डाली तीन गाड़ियां, मानगढ़ में दो कारों में टक्कर

अनंत ज्ञान, देहरा

शुक्रवार को जसवां-परागपुर के रक्कड़ थाना के समीप कलोहा बाजार के चौक पर एक भीषण सड़क दुर्घटना हुई। एक तेज रफ्तार ट्रक ने एक नहीं बल्कि तीन-तीन गाड़ियों को बुरी तरह रौंद दिया। राहत की बात ये कि कोई जानी नुक्सान नहीं हुआ। इस हादसे का वीडियो मौके पर लगे सीसीटीवी कैमरे में भी रिकॉर्ड हो गया है। जानकारी के अनुसार उक्त ट्रक ऊना अम्ब की तरफ से नादौन की तरफ जा रहा था। जब टिप्पर कलोहा बाजार के चौक पर पहुंचा तो उसने अपने आगे चल रही ओमनी वैन को जोरदार टक्कर मार दी। ट्रक वैन को घसीटता हुआ कुछ दूरी तक ले गया, जिससे वैन के परखच्चे उड़ गए। इस दौरान एक टैंपो और एक बाइक भी चपेट में आ गए। रक्कड़ पुलिस ने बताया कि आरोपी चालक के खिलाफ मामला दर्ज कर आगामी कार्रवाई शुरू कर दी है। एक अन्य दुर्घटना में पुलिस स्टेशन हरिपुर के तहत देहरा-धर्मशाला रोड पर मानगढ़ के पास 2 कारों में आमने-सामने टक्कर हो गई। इस हादसे में गाड़ी में सवार यात्रियों को हल्की चोटें आई हैं। पुलिस हादसे के संदर्भ में मामला दर्ज कर आगामी कार्रवाई शुरू कर दी है।

कचहरी चौक पर हांफी एचआरटीसी की बस

धर्मशाला। धर्मशाला से होशियारपुर जाती एचआरटीसी बस धर्मशाला के कचहरी चौक पर तकनीकी कारणों के चलते बीच सड़क पर ही खड़ी हो गई। इससे चौक पर वाहनों की आवाजाही प्रभावित हुई। हालांकि इसके बाद धर्मशाला डिपो की ओर से धर्मशाला से होशियारपुर रूट पर नई बस भेजी गई।

संस्कृत विवि में हिंदी पखवाड़े का समापन

अनंत ज्ञान, गरली। केंद्रीय संस्कृत विश्वविद्यालय के बलाहर स्थित वेदव्यास परिसर में विगत 14 दिनों से चल रहे हिंदी पखवाड़े का शुक्रवार को धूमधाम के साथ समापन कर दिया गया। इस उपलक्ष्य में एक कार्यक्रम आयोजित किया गया,जिसमें बतौर मुख्यातिथि केंद्रीय विश्वविद्यालय के हिंदी विभाग के सहायकाचार्य डॉ प्रीति सिंह शामिल हुईं। कार्यक्रम की अध्यक्षता वेदव्यास परिसर की निदेशक प्रो सत्यम कुमारी ने की।वहीं विशिष्ट अतिथि के रूप में उप निदेशक एवं बी एड विभाग के अध्यक्ष प्रो शीशराम उपस्थित रहे। इस अवसर पर छात्रों द्वारा सांस्कृतिक कार्यक्रम भी प्रस्तुत किए गए।

डीपीएस स्कूल खबली की आंचल का स्टेट गेम्स के लिए हुआ चयन

शुभम शर्मा, देहरा

देहरा पब्लिक स्कूल खबली के छात्र-छात्राएं शिक्षा और खेलकूद में हमेशा नई इबादत लिखते आए हैं। इसी कड़ी में अंडर-19 बैडमिंटन प्रतियोगिता के लिए देहरा पब्लिक स्कूल खबली की छात्रा आंचल राणा ने जिला स्तरीय खेलों में बेहतर प्रदर्शन करते हुए अब उसका चयन राज्य स्तरीय बैडमिंटन प्रतियोगिता के लिए हुआ है। जानकारी देते हुए स्कूल प्रधानाचार्य रमा सिंह ने बताया कि आंचल राणा प्लस टू की छात्रा है और उपरोक्त छात्रा बोर्ड की परीक्षा में भी अपना बेहतर प्रदर्शन कर चुकी है। बता दें कि इस पाठशाला के बच्चे अंडर-14 व अंडर-19 खेलकूद प्रतियोगिता में ब्लॉक व जिला स्तरीय खेलों में अपनी धाक जमा चुके हैं। (अनंत ज्ञान)

हाई स्कूल नंदपुर में रेबीज बारे जागरूक किए विद्यार्थी

जवाली। खंड चिकित्सा अधिकारी नगरोटा सुरियां डॉ. अमन दुआ के सौजन्य से राजकीय उच्च विद्यालय नंदपुर में स्कूल के मुख्याध्यापक रविंद्र कुमार की अध्यक्षता में विश्व रेबीज दिवस मनाया गया। खंड स्वास्थ्य पर्यवेक्षक सुभाष चंद ने स्कूल के बच्चों को रेबीज की बीमारी के बारे में विस्तार पूर्वक बताया उन्होंने बताया कि रेबीज बीमारी लायसा वायरस संक्रमित जनबरो के काटने से होती है। यदि वह मनुष्य को काट ले तो मुनष्य को भी रेबीज हो जाती है। इस दिवस को मनाने का मुख्य उद्देश्य रेबीज की बीमारी के बारे में लोगो जागरूक करना है, ताकि इस बीमारी से लोगों को बचाया जा सके। यह बीमारी ज्यादातर कुत्तों के काटने से होती है। रेबीज एक विषाणु जनित रोग है जब तक इसके लक्षण शुरू होते है तब तक यह हमेशा घातक होता है लेकिन यदि समय पर इसका टीकाकरण करवाए तो यह पूर्ण तरह से रोकथाम योग्य है।

चंबा-कांगड़ा में अब हर जगह पहुंचेगा बीएसएनएल का सिग्नल

पुनीत शर्मा, धर्मशाला

पहाड़ी राज्य में संचार क्रांति की पहल करने वाला बीएसएनएल अब दो जिलों को पूरी तरह मोबाइल सिग्नल से जोड़ने जा रहा है। बीएसएनएल ने इसकी डेडलाइन दिसंबर तय की है। चंबा तथा कांगड़ा जिलों में इस समय बीएसएनएल के करीब 3 लाख मोबाइल कनेक्शन हैं। दिसंबर के बाद चंबा तथा कांगड़ा जिला का कोई भी क्षेत्र ऐसा नहीं रहेगा जहां फोन सिग्नल नहीं होगा। चंबा जिले के 133 अलावा कांगड़ा जिले के 13 क्षेत्रों में कोई भी संचार सिग्नल न होने के चलते सरकार के 4जी सेचुरेशन प्रोजेक्ट के तहत 146 नई साइटें स्थापित की जा रही हैं, जबकि बीएसएनएल के 4जी 9.2 प्रोजेक्ट के तहत 250 से ज्यादा साइट्स को अपडेट किया जा रहा है तथा काफी कार्य पूरा हो चुका है।

बताते चलें कि जून माह में महंगे कर दिए गए जियो प्लान के बाद अब लोगों में बीएसएनएल में सिम पोर्ट करने का ट्रेंड नजर आया। इसके अगले माह जुलाई में दोनों जिलों में 5169, अगस्त में 5331 तथा 26 सितंबर तक करीब 2500 कनेक्शन बीएसएनएल को मिले। हालांकि इस माह यह आंकड़ा 4000 में सिमटने की संभावना है, यानी ट्रेंड में कमी आ रही है। जियो के प्लान महंगे होने से पहले दोनों जिलों में हर माह 180 से 200 नए कनेक्शन होते थे तो वहीं तीन माह में ये आंकड़ा 4000 से 5000 तक पहुंच गया। बीएसएनएल के धर्मशाला स्थित डीजीएम जगतंबा प्रशाद ने बताया कि जियो के टैरिफ बढ़ोतरी से उपभोक्ताओं का रुझान बीएसएनएल की ओर बढ़ा है। दिसंबर तक काम चंबा तथा कांगड़ा के हर क्षेत्र को मोबाइल सिग्नल से जोड़ दिया जाएगा। (अनंत ज्ञान)

146 नई साइट व 250 साइट की जाएंगी अपडेट 14000 उपभोक्ता जुडेंगे

विश्व के शीर्ष वैज्ञानिकों की सूची में डॉ. रोहित

अनिल छांगू, जवाली

स्टैनफोर्ड यूनिवर्सिटी द्वारा 22 सितंबर को प्रकाशित विश्व के शीर्ष 2 प्रतिशत वैज्ञानिकों की सूची में डॉ. रोहित शर्मा शामिल होकर न सिर्फ अपने कस्बे रैहन का नाम ऊंचा किया है, बल्कि अपने प्रदेश और देश को भी गौरवान्वित किया है। वर्तमान में वह आयुर्वेद संकाय, इंस्टीट्यूट ऑफ मेडिकल साइंसेज, बनारस हिंदू यूनिवर्सिटी में गत 5 वर्षों से सहायक प्रोफेसर के पद पर कार्यरत है। इससे पूर्व वह सीसीआरएएस, आयुष मंत्रालय में कई वर्षों तक रिसर्च ऑफिसर के रूप में अपनी सेवा दे चुके हैं। डॉ. रोहित शर्मा के 300 से अधिक अंतरराष्ट्रीय शोध पत्र, 4 किताबें और 2 पेटेंट अपने नाम है। वर्तमान में कई महत्वपूर्ण प्रोजेक्ट पर भी कार्यरत हैं। वह कई स्नातकोत्तर, पीएचडी एवं पोस्टडॉक विद्यार्थियों के गाइड भी रह चुके हैं। उनकी विशेषज्ञता का क्षेत्र आयुर्वेदिक दवाइयों का मैकेनिज्म ऑफ एक्शन, ड्रग डिलीवरी, फार्मा कोकाइनेटिक्स, फार्मा कोडिनेमिक्स, फाइटोमेडीसीन, कैंसर और न्यूरोमेडीसीन हैं।

गौरतलब है कि आयुर्वेद में अभूतपूर्व योगदान के लिए इन्हें गुजरात आयुर्वेद विश्वविद्यालय से स्वर्ण पदक मिल चुका है। इंडियन नेशनल साइंस एकडेमीसे यंग साइंटिस्ट अवार्ड और बनारस हिंदू यूनिवर्सिटी से बीएचयू रिसर्च पब्लिकेशन अवॉर्ड से सम्मानित किया जा चुका है। (अनंत ज्ञान)

समारोह 2 अक्तूबर तक संस्कृति के रंगों से सराबोर होगी कांगड़ा घाटी : उपायुक्त

कार्निवल के रंगों में डूबने को धर्मशाला तैयार

अनंत ज्ञान ब्यूरो, धर्मशाला

संस्कृति के विभिन्न रंगों को समेटे जिला कांगड़ा के बहुप्रतीक्षित 'कांगड़ा वैली कार्निवल' का आगाज 28 सितंबर को धर्मशाला के पुलिस मैदान में होगा। कृषि मंत्री प्रो. चंद्र कुमार भव्य शोभा यात्रा के साथ कार्निवल का शुभारंभ करेंगे। उपायुक्त हेमराज बैरवा ने बताया कि उपायुक्त कार्यालय परिसर से शोभा यात्रा निकाली जाएगी तथा आयोजन स्थल पुलिस मैदान धर्मशाला में इसका समापन किया जाएगा। शोभा यात्रा में पारंपरिक परिधानों में स्थानीय कलाकार शामिल होंगे। 28 सितंबर से 13 अक्तूबर तक धर्मशाला के पुलिस मैदान में कांगड़ा वैली कार्निवल का आयोजन किया जाएगा तथा 28 सितंबर से 2 अक्तूबर तक सांस्कृतिक संध्याओं के माध्यम से कांगड़ा घाटी सांस्कृति के विभिन्न रंगों से सराबोर होगी।

कृषि मंत्री करेंगे शुरुआत, मुख्यमंत्री समापन

डीसी ने बताया कि 2 अक्तूबर को कांगड़ा वैली कार्निवल की पांचवीं और अंतिम सांस्कृतिक संध्या में बतौर मुख्यातिथि शिरकत करते हुए प्रदेश के मुख्यमंत्री सुखविंद्र सिंह सुक्खू सांस्कृतिक संध्याओं का समापन करेंगे। वहीं 28 सितंबर को भव्य शोभा यात्रा के साथ कृषि मंत्री प्रो. चंद्र कुमार कांगड़ा वैली कार्निवल की शुरुआत करेंगे तथा पहली सांस्कृतिक संध्या के मुख्यातिथि रहेंगे। दूसरी सांस्कृतिक संध्या में पर्यटन विकास निगम के अध्यक्ष (कैबिनेट रैंक) रघुबीर सिंह बाली, तीसरी सांस्कृतिक संध्या में राज्य योजना बोर्ड के उपाध्यक्ष (कैबिनेट रैंक) भवानी सिंह पठानिया बतौर मुख्यातिथि शिरकत करेंगे। आयुष मंत्री यादवेंद्र गोमा चौथी सांसकृतक संध्या में मुख्यातिथि के रूप में सम्मिलित होंगे।

नामी कलाकार मचाएंगे धमाल

उपायुक्त हेमराज बैरवा ने बताया कि इस बार सांस्कृतिक संध्याओं में ड्रोन शो के साथ साथ केरल का बहुशैली संगीत बैंड थाई कुडम भी संगीत के रंग बिखेरेगा वहीं एनजेडसीसी के कलाकारों सहित हिमाचल तथा बॉलीवुड के कलाकारों को भी मंच प्रदान किया जाएगा। 28 सितंबर को पहली सांस्कृतिक संध्या में पंजाबी गायक मनिंद्र बटर स्टार कलाकार के रूप में प्रस्तुति देंगे। 29 सितंबर को बालीवुड कलाकार गजेंद्र वर्मा तथा 30 सितंबर की सांस्कृतिक संध्या में हिमाचल कलाकारों को अवसर प्रदान किया जाएगा।

मझेड़ा में धूमधाम से किया जाएगा रामलीला का मंचन

पंचरुखी। धार क्षेत्र के मझेड़ा गांव में पिछले 38 वर्षों से रामलीला का मंचन करवाया जा रहा है। आज के इंटरनेट के युग मे भी यहाँ के युवाओं ने अपनी धार्मिक संस्कृति को जिंदा रखा है। धार क्षेत्र मे एकमात्र करवाई जाने वाली रामलीला मे स्थानीय लोगों को साल भर इंतज़ार रहता है। युवा रामलीला कल्व के प्रधान अटल देव ने बताया कि तीन सितंबर को पहले नवरात्रे को आठ बजे जयसिंहपुर विधानसभा के व्लॉक कांग्रेस अध्यक्ष जसवंत ढड़वाल द्वारा रामलीला का शुभारंभ किया जायेगा तथा चडियार गैस एजेंसि के अध्यक्ष सुशील कुमार रामलीला का समापन करेंगे। इस दौरान चौथे नवरात्रे को हिमाचल के प्रसिद्ध लोक गायक धीरज शर्मा विशेष अतिथि के रूप मे उपस्थित होंगे।

न्यूज ब्रीफ

पर्यटन स्थलों का संरक्षण जरूरी : प्रो. जयदेव

अनंत ज्ञान, हमीरपुर। हिमाचल प्रदेश तकनीकी विश्वविद्यालय हमीरपुर के एमबीए पर्यटन विभाग के विद्यार्थियों ने विश्व पर्यटन दिवस मनाया। तकनीकी विश्वविद्यालय के पर्यटन विभाग और हमीरपुर पर्यटन विभाग ने संयुक्त रूप से होटल हमीरपुर में कार्यक्रम का आयोजन किया। कार्यक्रम में जिला पर्यटन अधिकारी रवि धीमान ने कार्यक्रम में बतौर मुख्यातिथि शिरकत की, जबकि तकनीकी विवि के अधिष्ठाता शैक्षणिक प्रो. जयदेव विशेष रूप से उपस्थित रहे। अधिष्ठाता शैक्षणिक ने कहा कि इस वर्ष का विश्व पर्यटन दिवस की थीम शांति और पर्यटन पर आधारित है। उन्होंने कहा कि पूरे विश्वभर से लोग शांति पाने के भारत का भ्रमण करने आते हैं।आज ऐसे स्थलों को विकसित करने में अनेक प्रकार के प्रयास चल रहे हैं, ताकि पर्यटन कारोबार को और बढ़ावा मिल सके। युवाओं को पर्यटकों के आकर्षिक करने के लिए नवाचार के साथ परंपरागत स्थलों के सरंक्षण के लिए काम करना होगा। वहीं, जिला पर्यटन अधिकारी ने विद्यार्थियों को पर्यटन को कैसे रोजगार के साथ जोड़ा जा सकता है, के बारे में जानकारी दी। एमबीए पर्यटन विभाग के विद्यार्थियों ने सांस्कृतिक कार्यक्रम भी प्रस्तुत किए। इस मौके पर प्राध्यापक डॉ. विनीत कुमार, अजय कुमार, आयुष भी उपस्थित रहे।

व्यवसाय प्रश्नोत्तरी में हमीरपुर कॉलेज बना विजेता

अनंत ज्ञान, हमीरपुर। हिमाचल प्रदेश तकनीकी विश्वविद्यालय के एमबीए विभाग ने एचपीटीयू एमएएनएजीए उत्सव-24 का आयोजन किया। उत्सव में तकनीकी विश्वविद्यालय सहित संबंधित पांच शिक्षण संस्थानों के लगभग 100 विद्यार्थियों ने विभिन्न गतिविधियों में सहभागिता निभाई। उत्सव के समापन समारोह में तकनीकी विवि के अधिष्ठाता शैक्षणिक प्रो. जयदेव ने बतौर मुख्यातिथि शिरकत की। उन्होंने विजेता प्रतिभागियों को सम्मानित किया। उत्सव के समन्वयक डॉ. शुभम शर्मा ने कहा कि विद्यार्थियों ने पांच प्रतियोगिताओं में अपनी प्रतिभा दिखाई। बिजनेस गेम्स के शीघ्र निर्माण स्पर्धा में भौतिकी विज्ञान विभाग के अभय को विजेता व योग विभाग की दीक्षा का उपविजेता चुना गया। अनुसंधान अंतदृष्टि प्रतियोगिता में हिमालयन ग्रुप ऑफ कॉलेज की टीम विजेता और हमीरपुर महाविद्यालय की टीम उपविजेता रही। निवेशक शॉ केस में तकनीकी विश्वविद्यालय के बीटेक के विद्यार्थियों प्रथम और एमबीए विभाग की टीम द्वितीय स्थान पर रही। व्यवसाय प्रश्नोत्तरी में हमीरपुर महाविद्यालय की टीम विजेता और तकनीकी विवि के बीटेक की टीम उपविजेता रही। रहस्य की भूलभुलैया स्पर्धा में गौतम कॉलेज हमीरपुर विजेता और हमीरपुर महाविद्यालय की टीम उपविजेता रही। इस मौके पर उपकुलसचिव सुरेंद्र शर्मा सहित सभी प्राध्यापक उपस्थित रहे।

राष्ट्रीय प्रौद्योगिकी संस्थान को किया साफ सुथरा

अनंत ज्ञान, हमीरपुर। राष्ट्रीय प्रौद्योगिकी संस्थान हमीरपुर के स्वच्छ भारत अभियान क्लब ने भारत मंत्रालय के दिशा-निर्देशों का पालन करते हुए स्वच्छता पखवाड़ा के तहत कई कार्यक्रम आयोजित किए हैं। कार्यक्रम की शुरुआत मुख्य अतिथि एनआईटी हमीरपुर के निदेशक प्रोफेसर एचएम सूर्यवंशी ने की। इस दौरान कुलसचिव डॉ. अर्चना नानोटी, डीन छात्र कल्याण डॉ. अशोक कुमार और डीन संकाय कल्याण प्रो. अनूप कुमार उद्घाटन समारोह के दौरान उपस्थित रहे। मुख्य अतिथि ने बताया कि परिसर के अंदर और बाहर व्यापक सफाई अभियान के माध्यम से और इस तरह के कार्यक्रमों से छात्रों और प्रतिभागियों में जिम्मेदारी और समुदाय की भावना बढ़ती है। डॉ. अर्चना नानोटी और प्रो. अनूप कुमार ने स्वच्छता पखवाड़ा 2024 के इस आयोजन की बहुत सराहना की जो भारत सरकार द्वारा की गई स्वच्छ भारत प्रतिबद्धता पहल को पूरा करेगा।

करियर प्वाइंट विवि में मनाया वर्ल्ड टूरिज्म डे

अनंत ज्ञान, हमीरपुर। करियर प्वाइंट विश्वविद्यालय के होटल मैनेजमेंट विभाग द्वारा वर्ल्ड टूरिज्म डे मनाया गया। असिस्टेंट प्रोफेसर मोहित अत्री ने बताया कि इस कार्यक्रम में मुख्य अतिथि के तौर पर विश्वविद्यालय के कुलसचिव गुलशन संधू उपस्थित हुए। इस दिन को मनाने का मकसद पर्यटन के विकास को बढ़ावा देना और लोगों में पर्यटन को लेकर जागरूकता लाना है। इस कार्यक्रम में विद्यार्थियों द्वारा विभिन्न तरह के कंपटीशन करवाए गए, जिनके विजेताओं को मुख्य अतिथि द्वारा पुरस्कृत किया गया तथा प्रतिभागियों को आगे भविष्य में इस तरह के अवसरों में बढ़-चढ़कर भाग लेने के लिए प्रोत्साहित किया। इस कार्यक्रम में विभाग के विभागाध्यक्ष डॉ. विनित ठाकुर व अन्य प्रोफेसर मौजूद रहे।

प्रेस क्लब की बैठक में सदस्यता शुल्क की अनियमितता पर चर्चा

अनंत ज्ञान, हमीरपुर

प्रेस क्लब हमीरपुर की बैठक प्रेस रूम में क्लब के अध्यक्ष विक्रम सिंह ढटवालिया की अध्यक्षता में आयोजित की गई। इस बैठक में सदस्यता शुल्क का मुद्दा चर्चा का विषय बना रहा। बैठक के दौरान प्रेस क्लब के नाम पर पैसों के दुरुपयोग की बात सामने आने के बाद अध्यक्ष विक्रम सिंह ढटवालिया ने इस पर कड़ा रुख अपनाते हुए कहा कि प्रेस क्लब के नाम का दुरुपयोग करने वालों व फंड का दुरुपयोग करने वालों के खिलाफ कानूनी कार्रवाई अमल में लाई जाएगी।

उन्होंने कहा कि जिन लोगों ने प्रेस क्लब के सदस्यता के नाम पर वित्तीय अनियमितता की उनकी सदस्यता पहले ही रद्द की जा चुकी है। इस दौरान प्रेस क्लब के फाउंडर मेंबर पूर्व प्रधान दिनेश कंवर ने कहा कि उनके कार्यकाल में सदस्यता के नाम पर वित्तीय अनियमितता का मामला सामने आया है, उस पर कार्रवाई जारी है। इसी दौरान प्रेस क्लब के पूर्व प्रधान सुरेंद्र कटोच ने कहा उनके कार्यकाल में आजीवन सदस्यता की गई है, इस संदर्भ में प्रेस क्लब के अध्यक्ष विक्रम ढटवालिया ने उनसे रिपोर्ट मांगी है जिसे शीघ्र ही तथ्यों के साथ उन्हें आगामी कार्रवाई के लिए सौंप दिया जाएगा।

बैठक के दौरान प्रेस क्लब के वरिष्ठ सदस्य कपिल बस्सी ने कहा कि प्रेस क्लब के भवन निर्माण का कार्य पहले ही काफी लटक चुका है, अब इसे शीघ्रता से किया जाना चाहिए। बैठक के दौरान पत्रकार मीनाक्षी के पिता के निधन पर प्रेस क्लब के सदस्यों ने मौन रख कर संवेदना व्यक्त की। बैठक के दौरान वासुदेव नंदन, रजनीश शर्मा, संजय शर्मा, अश्विनी वालिया, राजीव चौहान, रजनीश शर्मा, अजय कुमार, अनिल कुमार, रवि ठाकुर, वीरेंद्र कुमार, पवन कुमार, सुनील कुमार, राज कुमार, शिल्पा, नीलम, कंचन, विजय कुमार व वीरेंद्र कुमार सहित कई अन्य मौजूद रहे।

तेज बारिश से एक कच्चा मकान और तीन गोशालाएं क्षतिग्रस्त

इस मानसून सीजन में जिले में हुआ करीब 58 करोड़ 15 लाख का नुकसान

अनंत ज्ञान, हमीरपुर

जिले के विभिन्न क्षेत्रों में तेज बारिश के कारण पिछले तीन दिनों के दौरान एक कच्चा मकान और 3 गोशालाएं क्षतिग्रस्त हुई हैं। इसके अलावा कुछ स्थानों पर डंगे ध्वस्त होने तथा बिजली बोर्ड की लाइनों के नुकसान की भी सूचना है।

जिला आपदा प्रबंधन प्राधिकरण के जिला इमरजेंसी ऑपरेशन सेंटर में प्राप्त रिपोर्ट के अनुसार एक कच्चे मकान और 3 गोशालाओं का लगभग 2.10 लाख रुपए का नुकसान हुआ है, जबकि, बिजली बोर्ड की लाइनों की भी लगभग 17 हजार रुपए की क्षति हुई है। इस मानसून सीजन में अगर हमीरपुर जिले में हुए कुल नुकसान के आंकड़ों पर नजर डालें तो अभी तक जिला में 58 करोड़ 15 लाख रुपए से अधिक का नुकसान हो चुका है।

इसमें से लोक निर्माण विभाग को सर्वाधिक 33.31 करोड़ रुपए, जल शक्ति विभाग को 23.53 करोड़ और बिजली बोर्ड को 62.55 लाख रुपए की क्षति हुई है। उपायुक्त एवं जिला आपदा प्रबंधन प्राधिकरण के अध्यक्ष अमरजीत सिंह ने सभी विभागों के फील्ड अधिकारियों एवं कर्मचारियों को हर छोटे-बड़े नुकसान की रिपोर्ट तुरंत प्रेषित करने के निर्देश दिए हैं।

ग्वारडु में पशुशाला गिरी

टौणी देवी। ब्लॉक टौणी देवी की ग्वारडु पंचायत के गांव ग्वारडु में बीते दिन हुई भारी बारिश से विजय कुमार पुत्र रोहली राम की पशुशाला ध्वस्त हो गई। इसमें किसी जानमाल का नुकसान नहीं हुआ है। राजस्व अधिकारी ने मौके का मुआइना कर रिपोर्ट आगामी कार्रवाई के लिए भेज दी है।

चिकित्सा परीक्षण के बाद मादक पदार्थ के सेवन की पुष्टि होने पर मामला दर्ज

अनंत ज्ञान, बड़सर। चिकित्सा परीक्षण के बाद मादक पदार्थ सेवन करने की पुष्टि होने पर बड़सर थाना में शुभम, दीपांशु और हिमांशु तीन आरोपियों पर एनडीपीएस एक्ट के आधार पर मामला दर्ज किया गया है। गौर रहे कि गत 17 जुलाई को बड़सर क्षेत्र के एक बाथरूम में चार व्यक्तियों का ड्रग्स लेने का वीडियो वायरल हुआ था, जिस पर बड़सर पुलिस ने त्वरित कार्रवाई करते हुए वीडियो में वायरल व्यक्तियों की पहचान कर उनके रक्त के सैंपल चिकित्सा परीक्षण के लिए भेजे थे। एसडीपीओ बड़सर सचिन हिरेमठ से मिली जानकारी के अनुसार चिकित्सा परीक्षण में तीन आरोपियों के रक्त की जांच में मादक पदार्थ सेवन की पुष्टि हुई है जिनके विरुद्ध बड़सर थाना में अभियोग दर्ज किया गया है। पुलिस अधीक्षक भगत सिंह ठाकुर ने कहा कि कार्रवाई जारी है।

कला उत्सव में 25 स्कूलों के छात्रों ने लिया भाग

अनंत ज्ञान, हमीरपुर। पीएम श्री शहीद कैप्टन मृदुल शर्मा राजकीय वरिष्ठ माध्यमिक बाल विद्यालय हमीरपुर में ब्लॉक लेवल समग्र शिक्षा कला उत्सव 2024 प्रतियोगिता में विभिन्न स्कूलों से आए हुए बच्चों द्वारा अलग-अलग प्रतियोगिताएं करवाई गई, जिसमें रंगोली स्केचिंग और 2डी पेंटिंग रहीं। इन प्रतियोगिताओं में लगभग 25 विद्यालयों के 70 विद्यार्थियों ने भाग लिया और अपनी-आप की प्रतियोगिता में रंगों को उकेरा। इस मौके पर स्कूल के प्रधानाचार्य मुस्ताक मोहम्मद ने बताया कि तरह की प्रतियोगिताओं से बच्चों में छिपी प्रतिभा को निखारने में सहायता मिलती है और बच्चों में स्पर्धा की भावना पैदा होती है। इस मौके पर राजकीय वरिष्ठ माध्यमिक कन्या विद्यालय की प्रधानाचार्य पूनम चौहान भी उपस्थित रही।

एनआईटी की छात्रा का कोर्ट में बयान दर्ज, आरोपी स्टूडेंट से थाने में पूछताछ

विक्रम ढटवालिया, हमीरपुर

राष्ट्रीय प्रौद्योगिकी संस्थान में दो दिन पहले हुए अभद्रता के मामले को लेकर शुक्रवार को पीड़ित छात्रा के कोर्ट में बयान दर्ज किए गए। इसके अलावा जिस स्टूडेंट को संस्थान से निष्कासित किया है, उससे भी पुलिस कड़ी पूछताछ कर रही है, वहीं अन्य छात्रों से भी पुलिस ने पूछताछ की है। आरोपी छात्र के परिजन भी हमीरपुर आए हुए हैं।

काबिलेगौर है कि संस्थान में पीड़ित छात्रा की कक्षा में पढ़ने वाले छात्र ने नशे में धमकियां देने व अभद्र व्यवहार का वीडियो वायरल होने पर छात्रों ने हॉस्टल के बाहर प्रदर्शन किया था, जिसको लेकर प्रशासन को पुलिस बुलानी पड़ी थी। पुलिस ने रात को मामला शांत तो करवा दिया, लेकिन इस मामले का संज्ञान लेते हुए एनआईटी प्रशासन ने बैठक बुलाई और छात्र के खिलाफ वीरवार को एफआईआर दर्ज करवाई। वहीं, छात्र को एनआईटी से 6 माह के लिए निष्कासित कर दिया है। शुक्रवार को पुलिस ने छात्र को थाने में बुलाया था और उससे पूछताछ की, वहीं छात्रा ने भी कोर्ट में स्टेटमेंट दी है।

गौर रहे कि इलेक्ट्रॉनिक्स और संचार इंजीनियरिंग विभाग की एक छात्रा के साथ उसी की कक्षा में पढ़ने वाले छात्र पिछले कुछ दिनों से परेशान कर रहा था। बुधवार को छात्र ने अन्य दो छात्रों के साथ शराब का सेवन किया और नशे की हालत में लड़की के खिलाफ वीडियो बनाया। यह वीडियो उसके साथ शराब पीने वाले छात्रों ने दूसरे छात्रों के मोबाइल पर यह वीडियो भेज दिया, जैसे ही यह वीडियो अन्य छात्रों के पास पहुंचा तो छात्राओं ने इसका जोरदार विरोध किया।

वायरल हुए इस वीडियो के बाद छात्राओं ने ऐसे व्यवहार के प्रति अपना रोष जताया और कार्रवाई करने की मांग की। अतिरिक्त पुलिस अधीक्षक राजेश सिंह ने बताया कि शुक्रवार को लड़की के बयान कोर्ट में दर्ज हुए हैं। उन्होंने बताया कि लड़के को भी थाने में पूछताछ के लिए बुलाया गया था। उन्होंने बताया कि मामला दर्ज है और कार्रवाई की जा रही है। (अनंत ज्ञान)

हॉस्टल में होगी चेकिंग

संस्थान की रजिस्ट्रार डॉ. अर्चना रनौटी का कहना था कि नशे की हालत को जांचने के लिए अब एक किट और मशीन गेट पर रखी जा रही है। संदिग्ध स्टूडेंट्स की इस मामले में जांच की जाएगी। रेंडम चेकिंग हॉस्टल्स में भी की जाएगी। इस मामले में दोषी छात्र को कॉलेज से फिलहाल निष्कासित कर दिया गया है, जबकि संस्थान के डायरेक्टर डॉक्टर एचएल सूर्यवंशी ने बताया कि प्रशासन ने बीओडी की बैठक के बाद जो डिसीजन लेना था, उसे अमलीजामा पहना दिया गया है, जिन दो छात्रों की बात हो रही है, उस मामले की जांच बीओडी के पास पेंडिंग है।

30 तक बिजली के बिल जमा करवाएं उपभोक्ता

अनंत ज्ञान, हमीरपुर। विद्युत उपमंडल धनेटा के उपभोक्ताओं को बिजली के बिल जमा करवाने के लिए 30 सितंबर तक का समय दिया गया है। सहायक अभियंता सुशील कुमार ने कहा कि उपमंडल के जिन बिजली उपभोक्ताओं ने अभी तक अपने बिलों का भुगतान नहीं किया है, वे इनका भुगतान इस माह के अंत तक उपमंडल कार्यालय के काउंटर पर या ऑनलाइन माध्यम से कर दें।

उन्होंने बताया कि इस तिथि तक बिल जमा न करवाने वाले उपभोक्ताओं के बिजली कनेक्शन पूर्व सूचना के बगैर ही काट दिए जाएंगे और इसके उपरांत कनेक्शन बहाल करने के लिए 250 रुपए का अतिरिक्त शुल्क जमा करवाना पड़ेगा।

कोटपा अधिनियम में सजा का प्रावधान : डॉ. सुरेंद्र

अतुल, सुजानपुर

प्राथमिक स्वास्थ्य केंद्र जंगलबैरी के इंचार्ज व हमीरपुर मेडिकल ऑफिसर एसोसिएशन डॉ. सुरेंद्र सिंह डोगरा ने सीनियर सेकेंडरी स्कूल जंदडू में अध्यापकों को कोटपा अधिनियम 2003 के बारे जानकारी दी। स्कूल पहुंचने पर प्रिंसिपल विजय कुमार और समस्त शिक्षकों ने डॉ. सुरेंद्र सिंह डोगरा का स्वागत किया।

डॉ. सुरेंद्र सिंह डोगरा ने बताया कि सिगरेट और अन्य तंबाकू उत्पाद (विज्ञापन का निषेध और व्यापार और वाणिज्य, उत्पादन, आपूर्ति और वितरण का विनियमन) अधिनियम, 2003 यानी कोटपा, भारत में तंबाकू से जुड़े कई मामलों पर रोक लगाता है। इस अधिनियम के तहत, तंबाकू से जुड़ी कई गतिविधियों पर रोक है, जैसे कि सार्वजनिक जगहों पर धूम्रपान पर रोक, तंबाकू उत्पादों के विज्ञापन पर रोक, 18 साल से कम उम्र के लोगों को तंबाकू उत्पाद बेचना, शिक्षण संस्थानों के आसपास तंबाकू उत्पादों की बिक्री पर रोक इत्यादि।

डॉ. सुरेंद्र सिंह डोगरा ने कहा कि इस अधिनियम के तहत, तंबाकू से जुड़े कई अपराधों के लिए सजा का प्रावधान है। सार्वजनिक जगहों पर धूम्रपान करने पर 200 रुपए तक का जुर्माना हो सकता है। तंबाकूउत्पादों के प्रत्यक्ष या अप्रत्यक्ष विज्ञापन पर 1000 से 5000 रुपए का जुर्माना या 10-5 साल की कैद हो सकती है। इस मौके पर डॉ. सुरेंद्र सिंह डोगरा के साथ हेल्थ सुपरवाइजर रविंद्रा देवी, हेल्थ वर्कर रुचि राणा, आशा वर्कर सुषमा और सौरव ठाकुर उपस्थित थे। (अनंत ज्ञान)

सीनियर सेकेंडरी स्कूल जंदडू में अध्यापकों के साथ डॉ. सुरेंद्र सिंह डोगरा।

बड़सर में महिला-पुरुष सिक्योरिटी गार्ड और सुपरवाइजरों के साक्षात्कार 3 को

अनंत ज्ञान, बड़सर। ईवान सिक्योरिटी फंक्शंस प्राइवेट लिमिटेड शिमला सिक्योरिटी गार्ड्स और सुपरवाइजरों के 100 पदों पर भर्ती के लिए 3 अक्तूबर को उपरोजगार कार्यालय बड़सर में साक्षात्कार लेगी। जिला रोजगार अधिकारी सुरेंद्र शर्मा ने बताया कि इन पदों के लिए दसवीं, बारहवीं या स्नातक पास उम्मीदवार पात्र होंगे तथा इनकी आयु 20 से 36 वर्ष के बीच होनी चाहिए। पुरुष अभ्यर्थी की न्यूनतम लंबाई 5 फुट 7 इंच तथा वजन 60 किलोग्राम हो, जबकि, महिला अभ्यर्थी की न्यूनतम लंबाई 5 फुट 4 इंच तथा वजन 48 किलोग्राम होना चाहिए। कंपनी द्वारा चयनित उम्मीदवारों को 12 हजार से 25 हजार रुपए तक मासिक वेतन मिलेगा तथा उन्हें मौके पर ही ऑफर लेटर दिए जाएंगे। जिला रोजगार अधिकारी ने बताया कि किसी भी रोजगार कार्यालय में पंजीकृत युवक-युवतियां हिमाचल निवासी प्रमाण पत्र और अपने अन्य सभी दस्तावेजों के साथ साक्षात्कार में भाग ले सकता है।

भुक्कड़ गांव में तेंदुए का आतंक, बकरे का किया शिकार, पिंजरा लगाने की मांग

अनंत ज्ञान, भोरंज। भोरंज के अंतर्गत ग्राम पंचायत भुक्कड़ में शुक्रवार शाम को तेंदुए ने भुक्कड़ गांव में गोशाला के बाहर बंधे 6 माह के बकरे को घात लगाकर मार दिया है। मिली जानकारी के अनुसार ग्रामीण सुनीता देवी पत्नी नरेश कुमार के बकरे पर घात लगाकर हमला बोल दिया व उसे मार दिया। बताते चलें कि इससे पूर्व भी बीते वर्षों में तेंदुआ जोल गांव के 2 व्यक्ति को घायल कर चुका है और पिछले जोल गांव में सप्ताह ही एक बकरी को मार गिराया था। ग्राम पंचायत प्रधान भुक्कड़ किशोर चंद ने विभाग से तेंदुए को पकड़ने के लिए क्षेत्र में पिंजरे लगाने की मांग की है। उधर, इस बारे वनरक्षक के दीपक कुमार ने बताया कि आवश्यक हुआ तो पिंजरा लगवा दिया जाएगा।

नालियां बंद होने से तालाब बना बिझड़ी बाजार

एसके ठाकुर, बड़सर

बिझड़ी बाजार की स्थिति पेवर टाइल बिछाने के बाद भी ज्यों कि त्यों बनी हुई है। जरा सी बारिश होने से बाजार में पानी भर जाता है। यह समस्या काफी समय से चली हुई है, जिसे हल भी किया गया, लेकिन पानी की सही निकासी की फिर से वही समस्या बन गई है।

बिझड़ी बाजार में पानी भर जाने से दुकानदार तो परेशान होते हैं, यहां खरीददार भी परेशान होते हैं। बिझड़ी बाजार से होकर यह सड़क मार्ग उत्तरी भारत के विश्व प्रसिद्ध सिद्ध पीठ मंदिर दियोटसिद्ध को जाती है। बाजार में से गुजरने वाली सड़क में निकासी नालियां पूर्णता बंद हो चुकी है। यहां तक की लोगों ने निकासी नालियों पर भी अतिक्रमण कर रखा है, परंतु विभाग मोनी बाबा बना रहता है। अगर बाजार में भारी जलभराव के चलते कोई हादसा हो जाता है तो इसका कौन जिम्मेदार होगा।

हालांकि पीडब्ल्यूडी ने बाजार में सड़क के बीच बारिश का पानी ना रुके, इसके लिए लाखों रुपए खर्च करके पेवर ब्लॉक लगवाए हैं, परंतु फिर भी बारिश का पानी सड़क के बीच में ही रुकता है। (अनंत ज्ञान)

बिझड़ी बाजार में ठहरा पानी।

क्या कहते हैं बिझड़ी पंचायत के प्रधान?

बिझड़ी के प्रधान संजय कुमार ने कहा कि बिझड़ी बाजार की बंद पड़ी नालियों की दशा सुधारने के लिए विभाग को अवगत करवा दिया है। इसका रखरखाव पंचायत के पास नहीं है।

क्या बोले अधिकारी

पीडब्ल्यूडी विभाग के जेई प्रदीप कुमार ने कहा कि मामला विभाग के ध्यानार्थ में है। विभागीय लेबर ने कई बार निकासी नालियों को साफ-सुथरा किया है परंतु कुछ लोगों ने नालिया के ऊपर जालियां लगा रखी हैं, जिसके चलते समस्या आ रही है, उन्हें नोटिस भेजा जाएगा।

प्रतिभाशाली छात्र सम्मान समारोह कल

अनंत ज्ञान, हमीरपुर। पूर्व केंद्रीय मंत्री अनुराग ठाकुर के मार्गदर्शन में समाजसेवी संस्था प्रयास की दीन हित मंडल लंबलू इकाई 29 सितंबर को सुबह 11 बजे गोशाला धाम वल्यूट में प्रतिभाशाली छात्र सम्मान समारोह का आयोजन करेगी। इस समारोह में क्षेत्र की आसपास की पाठशालाओं से मार्च 2024 में मेट्रिक और जमा दो की सभी संकायों की परीक्षा में उत्कृष्ट प्रदर्शन करने वाले छात्रों को सम्मानित किया जाएगा। समारोह के मुख्य अतिथि रिटायर्ड प्रधानाचार्य बलदेव धीमान संजीवनी चेरिटेबल ट्रस्ट के चेयरमैन होंगे, जबकि विशिष्ट अतिथि द्रोणाचार्य अवार्ड से सम्मानित भारतीय हॉकी टीम के पूर्व कोच रमेश चंद पठानियां उपस्थित रहेंगे। इस अवसर पर, प्रयास संस्था द्वारा अति निर्धन लोगों को दी जाने वाली मासिक सहायता का वितरण भी किया जाएगा। यह जानकारी संस्था प्रमुख पुरुषोत्तम ठाकुर ने दी।

हिमाचल प्रदेश यूनियन ऑफ जर्नलिस्ट्स के प्रदेशाध्यक्ष के पिता के निधन पर शोक व्यक्त

अनंत ज्ञान, हमीरपुर। हिमाचल प्रदेश यूनियन ऑफ जर्नलिस्ट्स के प्रदेश अध्यक्ष रणेश राणा के पिता हंसराज का पीजीआई चंडीगढ़ में देहांत हो गया है। उनका पिछले दो दिनों से पीजीआई चंडीगढ़ में उपचार चल रहा था। उनके निधन पर प्रेस क्लब हमीरपुर के अध्यक्ष विक्रम ढटवालिया व महासचिव वासु देव नंदन के साथ ही वरिष्ठ पत्रकार दिनेश कंवर, कपिल बस्सी, सुरिंद्र कटोच, रणवीर ठाकुर, संजय शर्मा, राजीव चौहान, अश्वनी वालिया, अनिल कुमार, रवि कुमार व रविंद्र ठाकुर सहित क्लब के सभी सदस्यों ने गहरा शोक व्यक्त किया है।

चुहाग में धूमधाम से बेटी जन्मोत्सव मनाया

टौणी देवी। बाल बिकास परियोजना वृत्त टोणी देवी के अंतर्गत आंगनबाड़ी केंद्र चुहाग में 3 बेटियों का जन्मोत्सव बड़े धूमधाम से मनाया गया। सुपरवाइजर राजेश राणा ने बेटियों की माताओं को इनाम भेंट किए। इस अवसर पर वार्ड सदस्य पूनम कुमारी, कार्यकर्ता सुमन कुमारी सहित अनेक महिलाएं उपस्थित रहीं।

महारल स्कूल को कृष्ण चंद ने दिया वाटर कूलर

अनंत ज्ञान, बड़सर। कृष्ण चंद ग्राम पंचायत महारल निवासी ने अपने माता-पिता की याद में राजकीय प्राथमिक पाठशाला महारल को वाटर कूलर दान दिया। इसके लिए स्कूल स्टाफ व बच्चों ने समाजसेवी कृष्ण चंद का धन्यवाद किया। गौरतलब है इस पाकशाला में लगभग 120 बच्चे पढ़ाई कर रहे हैं।

स्कूल के पास दुकानदार से सिगरेट बरामद

नादौन। पुलिस ने एसएचओ नादौन बाबू राम शर्मा के नेतृत्व में गर्वनमेंट कॉलेज नादौन स्थित गगाल के समीप एक दुकान का निरीक्षण किया। इस दौरान दुकान से 7 किस्म के सिगरेट पैकेट खुले पाए गए जिनमें से विभिन्न सिगरेट ब्रांडा पैकेट्स में 36 सिगरेट बरामद की। इसके अलावा नेताजी बीड़ी के 2 पैकेट, किसान बीड़ी के 7 वंडल, कूल लिप का एक पैकेट बरामद किया। एसएचओ बाबू राम शर्मा ने बताया कि पुलिस ने आरोपी दुकानदान वीरेंद्र सिंह गांव टिल्लू खास के खिलाफ मामला दर्ज कर कार्रवाई शुरू कर दी है।

यह कैसी व्यवस्था शाम 5 बजे के बाद कर्मचारियों के छुटटी करने के बाद नहीं होती बिजली बहाल

बार-बार अंधेरे में रहने का मजबूर बुनहाणीवासी

अनंत ज्ञान, बड़सर। बड़सर उपमंडल के गांव बुनहाणी में बिजली का 14 घंटे कट के चलते लोगों को भारी परेशानी का सामना करना पड़ा। इसका मुख्य कारण यह रहा कि वीरवार शाम 4.30 बजे बिजली चली गई और 5 बजे के कर्मचारी छुटटी करके चले गए। इसके कारण बिजली की आपूर्ति बहाल नहीं हुई। बताते चलें कि विद्युत उपमंडल कोटला बिझड़ी के अंतर्गत आने वाले इस गांव की दूरी भी मात्र 3 किलोमीटर के करीब है। फिर भी बिजली को बहाली करने के लिए विभाग ने 14 घंटे का समय लगा दिया। कारण चाहे कुछ भी हो परंतु विभाग का दायित्व बनता है कि बिजली उपभोक्ताओं को क्षेत्र में लग रहे अन चाहे कट से निजात मिलने का समय कब आएगा। हालांकि विद्युत उपमंडल कोटला में अब 27 करोड़ रुपए की लागत से 132 केवी का ट्रांसमिशन यार्ड भी कोटला में स्थापित किया गया है, परंतु विभाग की लाचारी के चलते क्षेत्र के गांव अभी भी अंधेरे में ही बसर कर रहे हैं। सहायक अभियंता राजेश कुमार बंधन से बातचीत हुई तो उनका कहना है अधिकतर कर्मचारी 5 बजे छुट्टी करने के बाद घर चले जाते हैं। एबीसी चौक के पास विद्युत लाइन में तकनीकी खराबी के चलते समस्या पैदा हुई है। शुक्रवार 11 बजे तक बत्ती बहाल कर दी गई है। (अनंत ज्ञान)

भगत सिंह की जयंती पर नादौन में आज लगेगा रक्तदान शिविर

नादौन। नशे से आजादी अभियान के तहत 28 सितंबर को रक्तदान शिविर का आयोजन किया जाएगा। यह शिविर इंकलाब संस्था रंगस द्वारा मिनी सचिवालय नादौन में लगाया जाएगा। यह जानकारी देते हुए इंकलाब संस्था रंगस के सचिव अजय शर्मा ने बताया कि शहीद भगत सिंह जी की जयंती पर इस शिविर का आयोजन नादौन प्रशासन व रेड क्रोस सोसाइटी के सहयोग से किया जाएगा ।उन्होंने रक्तदाताओं से अपील करी कि वह इस शिविर में रक्तदान कर शहीद-ए-आजम भगत सिंह को श्रद्धांजलि जरूर दें

गतिशील राज्य को सुक्खू सरकार ने गर्त में धकेला : राजेंद्र राणा

हमीरपुर। पूर्व विधायक राजेंद्र राणा ने कहा है कि देश के पहाड़ी राज्यों में आदर्श बन रहे प्रगतिशील राज्य हिमाचल प्रदेश को सुक्खू सरकार ने सत्ता में आने के बाद से बैक गियर में डालकर गर्त में धकेल दिया है। सुक्खू सरकार की गलत नीतियों से हिमाचल हर क्षेत्र में पिछड़ रहा है और विकास तथा जनकल्याण को पूरी तरह जंग लग गया है। अपनी अदूरदर्शी नीतियों और मित्रों पर खजाना लुटाने की सुक्खू सरकार की प्रवृत्ति ने हिमाचल को आर्थिक बदहाली के दलदल में धकेल दिया है और आज स्थिति यह है कि मित्रों की फौज तो सरकारी खजाने पर मौज उड़ा रही है, लेकिन सरकारी कर्मचारी और पेंशनरों को न तो महंगाई भत्ते की किस्त मिल पा रही है और न ही एरियर का भुगतान हो पा रहा है। न बेरोजगारों को नौकरी मिल रही है और न ही कांग्रेस के वादे के मुताबिक हर महिला के खाते में हर महीने 1500 रुपए की राशि सुक्खू सरकार डाल पा रही है। सुख सरकार की एक ही नीति है कि झूठे सब्जबाग दिखाओ, जनता को ठगो और मित्रों में खजाना लुटा दो। सुक्खू सरकार की झूठी गारंटियां ही आज कांग्रेस के गले की फांस बन गई हैं, इसलिए मुख्यमंत्री सुक्खू को कांग्रेस आलाकमान कहीं भी चुनाव प्रचार पर नहीं भेज रही।

निर्देश फोटो युक्त आईडी बनाने के आदेशों पर दुकानदारों ने जाहिर की खुशी, बोले-

पहचान और नेम प्लेट लगाना है बहुत जरूरी

रवि ठाकुर, हमीरपुर

जिला हमीरपुर में भी दुकानदारों के फोटो युक्त आईडी बनाने के लिए सरकार के आदेशों पर दुकानदारों ने खुशी जाहिर की है। हिमाचल प्रदेश में सभी भोजनालयों, रेहड़ी-फड़ी और फास्ट फूड काउंटरों पर अब तहबाजारियों व काउंटर ऑनर की फोटो आईडी पहचान पत्र यानी नेम प्लेट होनी चाहिए। इस दौरान हमीरपुर बाजार के लोगों के साथ बातचीत की गई और इसमें इस फैसले को हमीरपुर बाजार के लोगों ने कहा है कि यह फैसला दुकानदार के हितों में है।

बातचीत के दौरान व्यापार मंडल के महासचिव अश्विनी जगोता ने बताया कि हर दुकानदार को अपनी पहचान और नेम प्लेट लगाना जरूरी है। इससे हमारा कोई भी नुकसान नहीं है और हमें अपनी पहचान जरूर बतानी चाहिए। हमें अपनी दुकानों के बाहर अपने नाम के प्लेट लगना जरूरी है। इससे किसी का भी कोई भी नुकसान नहीं होने वाला है।

वहीं, स्थानीय दुकानदार विजय वर्मा का कहना है कि या बहुत ही अच्छी बात है कि अपनी नेम प्लेट चाहे दुकानदार हो या फिर रेहड़ी वाले, एक अच्छी पहल है। उन्होंने कहा कि अब यह हिमाचल में भ

न्यूज ब्रीफ

तीन लाख के चेक बाउंस में आरोपी बरी

सुनील शर्मा, गोहर। गांव सलाहर डॉ. देवधार तहसील चच्योट जिला मंडी हिप्र के स्थानीय निवासी नरेंद्र प्रकाश पुत्र बख्शी राम ने तीन लाख रुपए का चेक पीएनबी शाखा चैलचौक बैंक में लगाया था, जो स्थानीय वासी प्रेम सिंह पुत्र नारायण दास गांव बैहरी डॉ. कोट तहसील चच्योट जिला मंडी के विरूद्ध शिकायत माननीय न्यायालय गोहर में दर्ज कराई थी और शिकायत में बताया था कि आरोपी प्रेम सिंह ने शिकायतकर्ता से तीन लाख रुपए उधार लिए और एक जनवरी 2022 को इस बारे चेक दिया था। उस शिकायत पर माननीय अदालत गोहर ने आरोपी को अदालत में तलब करके इस बारे अपना पक्ष रखने के लिए कहा, तो आरोपी प्रेम सिंह ने अपना पक्ष स्थानीय वकील नरेश कुमार शर्मा के द्वारा अपना पक्ष प्रस्तुत किया था इस बारे शिकायतकर्ता व आरोपी को माननीय न्यायालय ने अपने अपने गवाह पेश करने के लिए उचित समय दिया तथा कानूनी प्रक्रिया के तहत आरोपी प्रेम सिंह पुत्र नारायण के अधिवक्ता नरेश कुमार शर्मा ने विभिन्न धाराओं के तहत आरोपी की पैरवी की तथा शिकायत पत्र की कार्रवाई पूर्ण होने के पश्चात कानूनी दलीलें माननीय न्यायाधीश गोहर प्रतीक गुप्ता के समक्ष रखी तथा माननीय न्यायाधीश ने दोनों तरफ की कार्रवाई को मद्देनजर रखते हुए और गवाहों के ब्यानात अनुसार शिकायतकर्ता की शिकायत को कानूनी प्रक्रिया के तहत उचित नहीं माना तथा चैक बाउंस के मामले में आरोपी को बरी कर दिया। उपरोक्त शिकायत पत्र की पुष्टि स्थानीय अधिवक्ता नरेश कुमार शर्मा ने मौजूदा फैसले के आधार पर की है।

सुन्नी कॉलेज में दो दिवसीय प्रवेश शिविर का शुभारंभ

अनंत ज्ञान, सुन्नी। अटल बिहारी राजकीय महाविद्यालय सुन्नी में रोवर्स एवं रेंजर इकाई के द्वारा के दो दिवसीय प्रवेश शिविर का आयोजन किया गया। इस शिविर का उद्देश्य नए छात्रों को रोवर्स और रेंजर्स की गतिविधियों से अवगत कराना था। शिविर में महाविद्यालय के लगभग 40 रोवर्स एवं रेंजर्स ने भाग लिया और उत्साहपूर्वक विभिन्न गतिविधियों में हिस्सा लिया। इस अवसर पर इतिहास विभाग के विभागाध्यक्ष प्रोफेसर सुनील आचार्य ने मुख्यातिथि के रूप में शिरकत की। अपने संबोधन में उन्होंने कहा कि रोवर्स और रेंजर्स इकाई का सदस्य बनकर युवाओं में सेवा, अनुशासन और नेतृत्व जैसे गुणों का विकास होता है, उन्हें एक अच्छे नागरिक बनने में मदद करता है।

सरस्वती कॉलेज में मनाया विश्व पर्यटन दिवस

दशमी रावत, जुब्बल। सरस्वती नगर कॉलेज में विश्व पर्यटन दिवस धूमधाम से मनाया गया। इस अवसर पर कॉलेज के प्रानाचार्य डॉ. पी पी चौहान मुख्य अतिथि के रूप में मौजूद रहे। यह कार्यक्रम कॉलेज के वोकेशनल विभाग द्वारा आयोजित किया गया। कार्यक्रम का शुभारंभ दीप प्रज्वलन के साथ हुआ। इस अवसर पर पर्यटन विषय पर परिचय अभिभाषण पर्यटन विभाग के प्राध्यापक द्वारा दिया गया। साथ ही पर्यटन विभाग के द्वारा रोचक क्विज का आयोजन किया गया, जिसमें छात्रों ने हिस्सा लिया।

स्वच्छता ग्रीन लीफ रेटिंग सिस्टम पर बैठक आयोजित

चौपाल/ नेरवा। स्वच्छता ही सेवा पर्व के अंतर्गत एसडीएम चौपाल हेमचंद वर्मा के कार्यालय में ग्रीन लीफ रेटिंग सिस्टम बैठक का आयोजन किया गया। यह बैठक उप मंडल स्तरीय कमेटी द्वारा की गई जिसका उद्देश्य किन्हीं 5 रेस्ट हाउस, होटल इत्यादि का निरीक्षण करना है। कमेटी द्वारा पी डब्लयू डी रेस्ट हाउस चौपाल तथा नेरवा, कंवर कॉम्पलेक्स नेरवा, फॉरेस्ट रेस्ट हाउस चौपाल, राजस्व सदन चौपाल का चयन इस कार्य के लिए किया गया है। इसी कड़ी में इन 5 स्थानों की रेटिंग कुछ मानकों अनुसार कमेटी द्वारा की जायेगी जिसमें ठोस एवं तरल अपशिष्ट प्रबंधन, मल कीचड़ प्रबंधन और ग्रे वॉटर मैनेजमेंट इत्यादि मानक शामिल हैं।

तेलका स्कूल के भवन को दो करोड़ 16 लाख की सौगात

ओपी शर्मा, चंबा

राजकीय वरिष्ठ माध्यमिक स्कूल तेलका के भवन के निर्माण कार्य को शुरू करवाने हेतु प्रदेश सरकार व शिक्षा विभाग ने 2 करोड़ 16 लाख से अधिक की राशि स्वीकृत की गई है।

पूर्व शिक्षा मंत्री आशा कुमारी ने तेलका स्कूल में अंडर 14 जिला स्तरीय छात्रा वर्ग की खेलकूद प्रतियोगिता के शुभारंभ के मौके पर कही। उन्होंने बताया कि तेलका स्कूल के भवन का निर्माण कार्य पिछले छः वर्षों से शुरु नहीं हो पाया था, परंतु जैसे ही प्रदेश में ठाकुर सुखविंद्र सिंह सुखु की सरकार बनी तो इस भवन निर्माण की प्रक्रिया जोर शोर से शुरु हुई।

गौरतलब है पिछले माह जब शिक्षा मंत्री रोहित ठाकुर चम्बा के दौरे पर आए थे तो स्कूल प्रबंधन समिति सदस्य व कांग्रेस कार्यकर्ताओं का एक प्रतिनिधिमंडल चंबा में मिला था और उन्हे तेलका स्कूल के भवन का निर्माण कार्य शुरू करने के बारे में मांग पत्र भी दिया था।

संबोधित करती हुई आशा कुमारी।

सिमनी गांव की सड़क को पक्का करने के लिए 43 लाख रुपए की राशि स्वीकृत

जिसपर शिक्षा मंत्री ने तेलका स्कूल के भवन निर्माण का कार्य जल्द से जल्द शुरू करवाने का आश्वासन दिया था ।

इसके अलावा आशा कुमारी ने बताया कि राजकिय वरिष्ठ माध्यमिक स्कूल भलेई के साइंस लैब के भवन निर्माण कार्य हेतु 1 करोड़ 70 लाख रुपए की राशि स्वीकृत हो गई है ।

इन दोनों कार्यों की निविदा प्रक्रिया बुला ली गई है, जल्द ही इस का निर्माण कार्य शुरू कर दिया जाएगा। उसके अलावा सिमनी गांव के लिए बनाई गई सड़क को पक्का करने हेतु 43 लाख रुपए की राशि स्वीकृत की गई है, जिसका कार्य जल्द ही शुरू हो जाएगा ।

इस मौके पर स्कूल प्रबंधन समिती अध्यक्ष चमारू राम ठाकुर,जिला कांग्रेस कमेटी अध्यक्ष कमल ठाकुर , द्रेकड़ी पंचायत प्रधान आशा देवी , सेरी की प्रधान ज्योति ठाकुर, मांझली के प्रधान हंस राज, मौड़ा के पूर्व प्रधान धर्म सिंह ठाकुर, कर्म सिंह, राजेंद्र कुमार व विजय कुमार सहित लोग उपस्थित रहे।

आवारा पशुओं एवं कुत्तों से बनीखेतवासी परेशान

अनंत ज्ञान, डलहौजी। बनीखेत में इन दिनों कुत्तों एवं पशुओं का आतंक बना हुआ है बनीखेत बस अड्डा, मुख्य बाजार एवं पद्दर बाजार में इन दिनों कुत्तों की संख्या में अत्यधिक इजाफा हो जाने के कारण लोगों में एक खौफ का माहौल बना हुआ है सुबह छोटे-छोटे बच्चों का स्कूल जाते टाइम समय डर बना रहता है कि कहीं कुत्ते बच्चों को अपना शिकार ना बना ले शाम के समय या रात के समय यह कुत्ते झुंडों में हर किसी पर हमला कर देते हैं जिससे बीते कुछ समय से कुत्तों के हमलों से कईयों के घायल होने के मामले प्रकाश में आए हैं।

हालांकि इस संबंध में लोगों ने पंचायत स्तर पर अपनी के शिकायतें भी दर्ज करवाई किंतु अभी तक उन पर कोई खास कार्रवाई देखने को नहीं मिली है तो वहीं दूसरी तरफ आवारा पशुओं का भी आतंक व्याप्त है जगह जगह आवारा पशु आते जाते की आम ग्राम वासियों को अपना शिकार बन चुके हैं। इस संबंध में लोगों ने ग्राम पंचायत बनीखेत को शिकायत की है। ग्राम पंचायत प्रधान अरुण राणा ने बताया कि लोगों की हमें शिकायतें मिली है और इस पर हमने प्रशासन को अवगत करवा दिया है।

दो दशकों से पलानी पुल का शुरू नहीं हो पाया निर्माण कार्य

अनंत ज्ञान, चंबा

दो दशकों से पलानी पुल का निर्माण कार्य शुरू नहीं हो पाया। पुल का निर्माण कार्य शुरू न होने के चलते यहां के ग्रामीणों में काफी रोष पनप रहा है। शीघ्र पुल का काम शुरू न होने पर यहां के लोगों ने नया आंदोलन छेड़ने की चेतावनी प्रशासन व विभाग को दे दी। स्थानीय निवासी एवं सामाजिक कार्यकर्ता रामपाल वर्मा ने कहा की जल्द से जल्द पलानी नाला पुल का निर्माण कार्य शुरू नही किया जाता तो आने वाले समय में एक बड़ा आंदोलन छेड़ा जाएगा जिसके लिए भरमौर शासन और प्रशासन खुद जिम्मेदार होगा। रामपाल वर्मा ने कहा की पीडब्ल्यूडी मिनिस्टर ने उन्हें आश्वाशन दिया था लेकिन उसके बाबजूद भी निर्माण कार्य शुरू नही हो रहा है। जिसके लिए रामपाल वर्मा ने मुख्यमंत्री सेवा संकल्प में अपनी शिकायत भी दर्ज करवाई है।

पलानी नाले पर पुल न होने के कारण अब तक दर्जनों लोग हादसे में अपनी जान दे चुके हैं। पुल के निर्माण को लेकर पिछले कई सालों

से पूरी पंचायत के लोग पूरी तरह से लामबंद है लेकिन बावजूद इसके अभी तक भी इस पुल का निर्माण शुरू नहीं हो पाया है।

लोकसभा चुनाव के दौरान स्थानीय विधायक द्वार भी बड़ग्राम आके यह आश्वासन दिया था की आपके पुल का निर्माण कार्य जल्द शुरू किया जाएगा, इसके अलावा पीडब्ल्यूडी अधिकारी जब भरमौर दौरे पर आए थे तो उस दिन भी मंत्री को मांग पत्र सौंपा गया था, इसके अलावा स्थानीय प्रशाशन को भी कई बार मांग पत्र दिए गए लेकिन जनता को आश्वाशन के सिवा कुछ नहीं मिला और आज भी इसका कार्य ठप पड़ा हुआ है।

चौगान नंबर 4 चिल्ड्रन पार्क के रूप में होगा विकसित

अनंत ज्ञान, चंबा

नगर परिषद कार्यालय चंबा में जनरल हाउस का आयोजन किया गया। जिसकी अध्यक्षता नगर परिषद चंबा की अध्यक्ष नीलम नैय्यर ने की।

बैठम के दौरान मौजूद अध्यक्ष व अन्य।

चंबा शहर के विभिन्न विकासात्मक कार्यों को लेकर विस्तार से चर्चा की गई, सभी पार्षदों ने अपने-अपने वार्ड की समस्याओं को सदन में सांझा किया। अध्यक्ष नीलम नैय्यर ने बताया कि बैठक के दौरान चौगान नंबर-चार को चिल्ड्रन पार्क के रूप में विकसित करने की सहमति बनी है। उन्होंने बताया कि नगर परिषद द्वारा लाखों रुपए खर्च करके झूले लगाए गए थे, लेकिन अंतर्राष्ट्रीय मिंजर मेले के दौरान इन झूलों को बार-बार उखाड़ने से काफी नुकसान पहुंचा है। लिहाजा अब नए सिरे से चिल्ड्रन पार्क को विकसित किया जाएगा। इसके अतिरिक्त नगर परिषद चम्बा के दायरे में आने वाले क्षेत्रों में अवैध रूप से लगाए गए होर्डिंग्स को भी उखाड़ा जाएगा।

बैठक में नगर परिषद के रेस्ट हाउस भवन के निर्माण को लेकर भी चर्चा की गई है। बैठक में नगर परिषद उपाध्यक्ष सीमा कश्यप, पार्षद तीर्थ सिंह सहित कई अन्य मौजूद रहे। (अनंत ज्ञान)

नशे की रोकथाम के लिए आवश्यक कदम उठाने के आदेश

अनंत ज्ञान, चंबा

जिला परिषद अध्यक्ष डॉ. नीलम कुमारी की अध्यक्षता में जिला परिषद की त्रैमासिक बैठक आज बचत भवन चंबा में आयोजित की गई। बैठक में सड़क, स्वास्थ्य, पेयजल शिक्षा तथा विद्युत विभाग इत्यादि से संबंधित कुल 56 विभिन्न मदों पर विस्तृत चर्चा की गई। बैठक में अध्यक्ष डॉ. नीलम कुमारी ने सभी विभागों के अधिकारियों से जनहित के विभिन्न कार्यों को तय सीमा के भीतर पूर्ण करने के लिए विशेष प्रयास करने के निर्देश दिए। बैठक में जिला के विभिन्न स्थानों में नशे की रोकथाम के लिए आवश्यक कदम उठाने वाले भी अधिकारियों को निर्देश दिए गए।

इसके अतिरिक्त उन्होंने कुछ मदों से संबंधित अधूरे कार्यों को संबंधित विभाग द्वारा उचित

बैठक के दौरान मौजूद अधिकारी।

कार्रवाई कर शीघ्र पूरा करने के निर्देश दिए ।

बैठक में अतिरिक्त जिला दंडाधिकारी एवं मुख्य कार्यकारी अधिकारी जिला परिषद अमित मेहरा ने सभी विभागीय अधिकारियों को को निर्देश दिए कि वे विकासात्मक कार्यों तथा जन समस्याओं से संबंधित सभी लंबित मदों को पूरा करने के लिए सार्थक प्रयास करें तथा उन्हें न्यूनतम समय अवधि में पूर्ण करना सुनिश्चित करें। बैठक की कार्रवाई का संचालन सचिव एवं जिला पंचायत अधिकारी मनीष कुमार ने किया।

बैठक में खंड विकास अधिकारी मैहला रमनबीर सिंह चौहान, महाप्रबंधक उद्योग चंद्र भूषण, उपनिदेशक कृषि डॉ कुलदीप धीमान, उप निदेशक पशुपालन डॉ प्रमोद शाह, मुख्य चकित्सा अधिकारी डॉ विपन ठाकुर, जिला रोजगार अधिकारी अरविंद सिंह चौहान, ज़िला भाषा अधिकारी तुकेश शर्मा, अधिशासी अभियंता विद्युत प्रवेश ठाकुर, सहायक अभियंता दिनेश कुमार सहित विभिन्न विभागों के अधिकारी और जिला परिषद सदस्य मौजूद रहे।

रेबीज जानलेवा संक्रमण : डॉ. ऋषि

अनंत ज्ञान, चुराह

चुराह विस क्षेत्र सिविल अस्पताल तीसा में जिला सतरीय वर्ल्ड रबीज दिवस का आयोजन डॉ. ऋषि पुरी की अध्यक्षता में मनाया गया ।

उन्होंने बताया कि रेबीज एक जानलेवा वायरल संक्रमण है जो इंसानों और जानवरों में मस्तिष्क और स्पाइनल कॉर्ड में सूजन का कारण बनता है। उन्होंने बताया कि यह दिन लूईस पासचर जन्मदिन पर हर साल मनाया जाता है जिसने इस वायरस की खोज की थी।

रेबीज से संक्रमित होने का सबसे आम तरीका किसी संक्रमित जानवर (चमगादड़, लोमड़ी, कुत्ता, बिल्ली) द्वारा काटा जाना है, यदि व्यक्ति को काटे जाने के तुरंत बाद रेबीज का टीका लग जाता है, तो

कैंप में जागरूक करते डॉक्टर व निचे मौजूद महिलाएं।

उसे लगभग कभी भी रेबीज नहीं होता है। मुख्य चिकित्सा अधिकारी कार्यालय से जन शिक्षा एवं सूचना अधिकारी छांगा राम ठाकुर ने रेबीज के लक्षणों के बारे बताया।

फॉरेस्ट नर्सरी बनीखेत का गार्ड क्वार्टर खंडर में हुआ तब्दील

अनंत ज्ञान, डलहौजी

वनमंडल डलहौजी के अंतर्गत बनीखेत की नर्सरी में फॉरेस्ट गार्ड क्वार्टर जो बीते कई सालों से अपनी बदहाली के आंसू रो रहा है जो आज मौजूदा समय में खंडार में तब्दील हो चुका है। जिसको लेकर वन विभाग बीते कई सालों से लेकर आज तक खंडर में तब्दील हो चुके इस भवन के निर्माण को लेकर गंभीर नहीं हुआ है।

इस बारे में जब रेंज ऑफिसर राहुल ठाकुर ने बताया कि फॉरेस्ट नर्सरी बनी खेत में जो पुराना गार्ड क्वार्टर जो आज गिर चुका है इस बारे में उचित दस्तावेज तैयार कर कर आगे प्रेषित किए जा चुके हैं ताकि इसे पूरी तरह से नए रूप से तैयार किया जा सके ताकि नर्सरी में उपयोग लाया जाने वाला सामान माली के

लिए रहने योग्य जगह निरीक्षण हेतु बाहरी लोगों के लिए बैठने का उचित प्रावधान इत्यादि इस भवन को लेकर किया गया है।

बता दें कि मौजूदा समय में फॉरेस्ट माली नर्सरी के साथ निजी कमरा किराए पर लेकर अपने कार्य को अंजाम दे रहा है अगर विभाग नए कमरे तैयार कर लेता है तो माली को 24 घंटे नर्सरी के बीचो-बीच रहकर अपनी सेवाएं दे सकेगा।

एनएसएस बच्चों में करती है मानसिक व शारीरिक विकास

मुकेश कुमार, डलहौजी

आज राजकीय उत्कृष्ट वरिष्ठ माध्यमिक पाठशाला बनीखेत में सात दिवसीय एनएसएस कैंप का शुभारम्भ किया गया जिसकी अध्यक्षता प्रधानाचार्य प्रीतम सिंह ठाकुर द्वारा की गई।

प्रधानाचार्य ने अपने संबोधन में कहा कि एनएसएस न केवल बच्चों में मानसिक शारीरिक विकास करती है, बल्कि समाजसेवा एवं समाजिक दायित्व की भावना पैदा करती है।

प्रधानाचार्य ने बच्चों से आह्वान भी किया कि विद्यार्थी जीवन में अवश्य एनएसएस स्वयंसेवक बने।

कैंप के दौरान मौजूद बच्चे व (इनसेट में) संबोधित करते हुए गणमन्य।

एनएसएस कार्यक्रम अधिकारी नीरज शर्मा व अन्जना ठाकुर ने सात दिन तक चलने वाली गतिविधियों का ब्यौरा रखा तथा सुबह प्रभात फेरी निकालने के बारे में बताया। समस्त स्टाफ उपस्थित रहा।(अनंत ज्ञान)

सूडोकु 0070

★★★★☆ कठिन

4					1	9		
						8	5	
			7	3				
			3				4	7
9								2
8	5				6			
				5	8			
	7	4						
		6	2					5

- प्रत्येक पंक्ति में 1 से 9 तक के अंक भरे जाने आवश्यक हैं।
- प्रत्येक आड़ी और खड़ी पंक्ति में एवं 3 गुणा 3 के वर्ग में किसी भी अंक की पुनवृत्ति न हो इसका विशेष ध्यान रखें।
- पहले से मौजूद अंकों को आप हटा नहीं सकते।
- पहेली का केवल एक ही हल है।

सूडोकु 0069 का हल

2	4	5	6	9	8	1	7	3
1	7	6	4	3	5	8	2	9
3	8	9	1	2	7	6	5	4
9	1	7	3	6	2	4	8	5
5	6	3	8	7	4	9	1	2
4	2	8	5	1	9	3	6	7
7	3	1	9	5	6	2	4	8
8	9	2	7	4	1	5	3	6
6	5	4	2	8	3	7	9	1

लोगों ने 63 केवी क्षमता वाला ट्रांसफार्मर लगाने की उठाई मांग

अजाम डार, चुराह

चुराह विधानसभा क्षेत्र के अंतर्गत ग्राम पंचायत गुवाड़ी मुहाल पुखतला के गांव पिछले तीन सप्ताह से अंधेरे से जूझ रहे हैं जिस वजह से आसपास के गांव के लोगों को काफी समस्या का सामना करना पड़ रहा है। स्कूल में पढ़ रहे विद्यार्थियों को अपनी पढ़ाई करने में काफी दिकतें पेश आ रही है। सुबह शाम माता और बहनों को खाना बनाने में काफ़ी समस्या झेलनी पड़ रही है।

लोगों को अपना मोबइल फोन

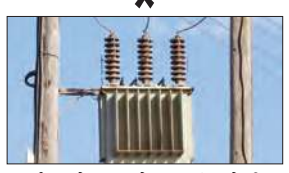

चार्ज करने पांच से सात किलोमीटर दूर जाना पड़ रहा है , जिसके बारे में बार बार विभाग को अवगत करवाया गया लेकिन कोई कार्रवाई अमल में नहीं लाई गई।

स्थानीय निवासी महबूब खान, बेंसु राम, आलम राम, बजीर मोहम्मद, अयूब खान, जाकिर हुसैन, नूर मोहम्मद, शेर मोहम्मद, हेम राज, भाग देई इन ग्रामीणों का कहना है कि ये ट्रांसफार्मर 6 बार जल चूका है जिसकी क्षमता 25 केवी की है। इन ग्रामीणों ने विभाग मांग की है की 63 केवी क्षमता वला ट्रांसफार्मर लगवाया जाए। लोगों ने विभाग को चेताया है की उनकी मांग को पूरा नहीं किया गया तो सड़कों पर उतरने से भी परहेज नहीं करेंगे।

अभिशाषि अभियंता परवेश ठाकुर का कहना है की ट्रांसफार्मर से संबंधित जानकारी उनके पास पंहुची है 63 केवी ट्रांसफार्मर गुवाड़ी के लिए बजट में डाल दिया है।

क्षतिग्रस्त होर्डिंग की मरम्मत करें संबंधित विभाग : उपायुक्त

अनंत ज्ञान, शिमला

जिला में सरकारी जन सूचनाओं से जुड़े होर्डिंग की मरम्मत को लेकर उपायुक्त ने सभी विभागों को निर्देश जारी कर दिए है। उपायुक्त अनुपम कश्यप ने कहा कि जिला भर में विभागों ने अपने अपने विभाग की योजनाओं एवं जन सूचनाओं से जुड़े होर्डिंग विभिन्न स्थानों पर लगाए है। लेकिन कई जगह होर्डिंग काफी पुराने है। कुछ होर्डिंग मौसम के कारण क्षतिग्रस्त भी हो चुके है । ऐसे में इस प्रकार के सभी होर्डिंग की मरम्मत करने के निर्देश संबधित विभागों को जारी कर दिए है। उपायुक्त ने कहा कि आम जनता को सही सूचना मुहैया करवाने के लिए हर विभाग प्रयासरत है। ऐसे में होर्डिंग को लेकर समय समय पर निंरतर मरम्मत करने के निर्देश दिए है। जिला के ग्रामीण क्षेत्रों के लोगों के लिए सरकारी विभागों की ओर से लगाए गए होर्डिंग काफी मददगार साबित होते है। आला अधिकारियों को निर्देश दिए है कि मरम्मत कार्यों को शीघ्र पूरा करें।

अनंत ज्ञान

आज का राशिफल

बॉबी गोस्वामी, पुजारी,श्री चामुंडा नंदीकेश्वर धाम

आज का पंचांग

28 सितंबर, 2024, शनिवार

विक्रमी संवत : 2081, **शक संवत :**1946 (क्रोधी), **मास :** भाद्रपद, **तिथि** एकादशी : (2:52): **नक्षत्र** अश्लेषा (03:38), **पक्ष :** कृष्ण **योग:** सिद्ध (11:49) **शुभ मुहूर्त :** अभीजित (11:47-12:35), **राहुकाल** (09:12 -10:41)।

विशेष दिन

- 28 सितंबर : इंदिरा एकादशी का व्रत आज।
- 29 सितंबर : विश्व हृदय दिवस कल।

मेष: मनचाहा जीवनसाथी मिलने से मन प्रसन्न रहेगा। कारोबार में बार-बार हो रहे नुकसान से चिंतित रहेंगे। विवाद से हानि संभव है। जोखिम-जमानत के कार्य टालें।

वृषभ: नए लोगों से संपर्क आगे बढने में मददगार साबित होगा। वाहन सुख मिलेगा। घर, परिवार की चिंता रहेगी। वाणी पर नियंत्रण रखें।

मिथुन: परिवार के लोगों की नासमझी की वजह से क्रोधित होंगे। राजनीति में नाम कमाने के लिए अधिक मेहनत करना होगी। संपत्ति के कार्य लाभ देंगे।

कर्क: मन में प्रसन्नता रहेगी। समय पर कार्य होने से आत्मविश्वास बढ़ेगा। पार्टी-पिकनिक का आनंद मिलेगा। धर्म-कर्म में रुचि रहेगी। विद्यार्थी वर्ग सफल रहेगा।

सिंह: आजीविका के साधनों में वृद्धि होगी। नए वस्त्रों की प्राप्ति संभव है। मेहनत का फल न मिलने से क्रोध व दुख होगा। कलह व हानि संभव है।

कन्या: जीवनसाथी के साथ मतभेद होगा। आय के नए स्रोत हाथ आएंगे। संतों का सान्निध्य प्राप्त होगा। शरीर कष्ट रह सकता है। आज मन में क्लेश रहेगा।

तुला: कार्य की अधिकता रहेगी। संतान की उन्नति से खुश होंगे। राजकीय कोप का सामना कर पड़ सकता है, सावधान रहें। वाणी पर नियंत्रण रखें।

वृश्चिक : आपकी भाग्योन्नति के प्रयास सफल रहेंगे। धन प्राप्ति सुगम होगी। धर्म से जुड़ी यात्रा सफल रहेगी। विवेक से कार्य करें।

धनु : परिवार में किसी समारोह की रूपरेखा बनेगी। बड़े खर्च सामने आएंगे। लाभ के अवसर हाथ से निकलेंगे। चिंता, भय व तनाव का वातावरण रहेगा।

मकर: व्यावसायिक बकाया वसूली होगी। अस्वस्थता रहेगी। संतान के विवाह कि चिंता बढ़ सकती है। यात्रा सफल रहेगी। उन्नति के मार्ग प्रशस्त होंगे। प्रेम-प्रसंग में टकराव संभव है।

कुंभ: व्यापार में नई योजनाएं बनेंगी। जो लाभान्वित करेगी। कार्यप्रणाली में सुधार होगा। शत्रु आप के कार्यों में अवरोध पैदा करने की कोशिश करेंगे।

मीन: आज आप की धार्मिक आस्था बढ़ेगी। भवन के निर्माण में आ रही प्रशासनिक बाधा दूर होगी। निवेश-नौकरी मनोनुकूल रहेंगे। जीवनसाथी की चिंता रहेगी।

राष्ट्रीय योजना आवासीय शिविर का आगाज

अनंत ज्ञान, सुन्नी । राजकीय वरिष्ठ माध्यमिक विद्यालय तत्तापानी में राष्ट्रीय सेवा योजना के सात दिवसीय आवासीय शिविर का शुभारम्भ किया गया। इस कार्यक्रम का उद्घाटन क्षेत्र के समाज-सेवी,हिमाचल प्रदेश सरकार से सेवानिवृत उप-निमन्त्रक वित्त एवं लेखा तथा कांग्रेस पार्टी के जिला उपाध्यक्ष भगत राम व्यास द्वारा किया गया। विद्यालय की प्रधानाचार्या नीलम कुमारी कार्यक्रम अधिकारी हेमराज वर्मा, तथा उपस्थित स्वयंसेवियों ने मुख्य अतिथि का गर्मजोशी के साथ स्वागत किया । इस अवसर पर मुख्य अतिथि के साथ मण्डल किसान कांग्रेस के वरिष्ठ उपाध्यक्ष भीम सिंह वर्मा नै भी मौजूद रहे ।

सड़क किनारे फेंका कूड़ा, निगम की टीम ने मौके पर धर दबोचा

अनिल शर्मा, मंडी

नगर निगम मंडी में नदी नालों व जंगलों में कूड़ा फेंकने वालों के मामले थमने का नाम नहीं ले रहे हैं। इस कारण मंडी को साफ सुथरा रखना मुश्किल हो गया है। शुक्रवार को भी ऐसा ही एक मामला सामने आया जब बिजनी रोड़ पर कूड़ा डंप करते हुए एक व्यक्ति को देखा गया। इस दौरान किसी इसकी सूचना नगर निगम आयुक्त एचएस राणा को दी।

सूचना मिलते ही नगर निगम आयुक्त ने एक टीम घटनास्थल पर भेजी और सीसीटीवी की सहायता से गाड़ी का पीछा किया। पीछा करते हुए नगर निगम की टीम कूड़ा फैंकने वाले के निवास पर पहुंच गए। प्राप्त तथ्यों के आधार पर टीम

चालान काट दी हिदायत, दोबारा न हो ऐसा

सोशल मीडिया में वीडियो वायरल होने पर निगम ने की कार्रवाई

ने चालान काट कर दोबारा ऐसा न करने की हिदायत दी।

गौर हो कि दो व्यक्तियों द्वारा गाड़ी में कूड़े के आधा दर्जन से अधिक बोरे भरकर बिजनी रोड के साथ सड़क किनारे पहाड़ी एरिया में फेंके जा रहे थे कि घटना वीडियो में कैद हो गई। सोशल मीडिया में वीडियो वायरल होने पर इसकी शिकायत नगर निगम आयुक्त को की गई, जिसके उपरांत कार्रवाई अमल में लाई गई। (अनंत ज्ञान)

सड़क किनारे फेंका जा रहा कूड़ा।

मंडी को साफ सुथरा रखने के लिए सभी का सहयोग बहुत जरूरी है। यदि कुछ लोग नहीं मानते हैं तो कड़ी कार्रवाई अमल में लाई जाएगी।

-एचएस राणा, नगर निगम आयुक्त मंडी।

सभी लोगों से मंडी शहर और उसके आसपास इलाकों को साफ सुथरा रखने के लिए सहयोग की अपील करते हैं। प्रतिदिन कूड़ा हर घर से लिया जा रहा है। कूड़ा इधर उधर न फैंकें।

-वीरेंद्र भट्ट, महापौर, नगर निगम।

सैनिक जो हमेशा अपने देश के प्रति वफादार रहते हैं, जो हमेशा अपने जीवन बलिदान के लिए तैयार होते हैं, वो अजेय हैं। **-सुभाष चंद्र बोस**

संपादकीय

मजदूरों को सौगात

किसी भी राष्ट्र के निर्माण में मजदूरों का अहम योगदान होता है। देश की समृद्धि और खुशहाली में खेत-खलिहान से लेकर कारखानों तक मजदूर अमूल्य योगदान देते हैं, मगर कई बार सरकारें उनके कार्यों को नजरअंदाज करती रहती हैं। दरअसल, मजदूरों के हितों का संरक्षण और संवर्धन करना सरकार का ही दायित्व होता है। इसी बात को मद्देनजर रखकर मोदी सरकार ने मजदूरों की दिहाड़ी बढ़ाकर नेक काम किया है। दिहाड़ी बढ़ाते वक्त सरकार ने महंगाई भत्ते में संशोधन करके श्रमिकों की न्यूनतम मजदूरी दर में इजाफे की सौगात दी है। न्यूनतम मजदूरी दरों को कौशल स्तर-अकुशल, अर्ध-कुशल, कुशल और उच्च कुशल-के साथ-साथ भौगोलिक क्षेत्र-ए, बी और सी के आधार पर वर्गीकृत किया गया है। केंद्र सरकार के संशोधन के बाद, 'ए' क्षेत्र में निर्माण, झाड़ू लगाने, सफाई, लोडिंग एवं अनलोडिंग जैसे अकुशल कार्यों में लगे श्रमिकों के लिए न्यूनतम मजदूरी दर 783 रुपए प्रतिदिन होगी।

अर्ध-कुशल श्रमिकों के लिए 868 और कुशल, लिपिक तथा बिना हथियार वाले चौकीदारों के लिए 954 रुपए प्रतिदिन होगी। उच्च कुशल और हथियार रखने वाले कर्मियों के लिए न्यूनतम मजदूरी दर 1,035 रुपए प्रतिदिन होगी। सरकार का नई मजदूरी दरें बढ़ाने का आदेश 1 अक्तूबर 2024 से लागू होगा। पिछला संशोधन अप्रैल 2024 में किया गया था। मजदूरों का श्रम आर्थिक विकास में महत्वपूर्ण भूमिका निभाता है, जिससे देश की अर्थव्यवस्था मजबूत होती है। मजदूरों के श्रम से उद्योगों की प्रगति होती है, जिससे देश में रोजगार के अवसर बढ़ते हैं। बुनियादी ढांचे का निर्माण होता है, जैसे कि सड़कें, पुल, भवन आदि। मजदूरों के श्रम से कृषि विकास होता है, जिससे देश में खाद्य सुरक्षा बढ़ती है। वहीं, मजदूरों के अधिकारों की रक्षा करने से सामाजिक न्याय की स्थापना होती है। मजदूरों की एकता से राष्ट्रीय एकता बढ़ती है और देश की अखंडता की रक्षा होती है। मजदूरों के श्रम से उत्पादकता में वृद्धि होती है, जिससे देश की अर्थव्यवस्था मजबूत होती है। नवाचार और अनुसंधान को बढ़ावा मिलता है, जिससे देश में वैज्ञानिक और तकनीकी प्रगति होती है।

मजदूरों के योगदान को पहचानने और सम्मान करने के लिए हर साल मजदूर दिवस मनाया जाता है, ताकि उनके अधिकारों की रक्षा हो सके। मजदूरों के लिए सरकार ने कई सामाजिक सुरक्षा योजनाएं चलाई हुई हैं। मजदूरों के लिए शिक्षा और प्रशिक्षण कार्यक्रम तथा स्वास्थ्य सेवाएं भी जरूरी होती हैं। इन उपायों से मजदूरों का योगदान और भी बढ़ सकता है और देश की प्रगति में उनकी भूमिका और भी महत्वपूर्ण हो सकती है। निश्चित रूप से सरकार के इस फैसले से मजदूरों की दिहाड़ी बढ़ने से उनकी आय में वृद्धि होगी, जिससे वे अपने परिवार का भरण-पोषण बेहतर ढंग से कर सकेंगे। मजदूरों की आय में वृद्धि से उनकी आर्थिक स्थिरता में सुधार होगा, जिससे वे अपने भविष्य के लिए बचत कर सकेंगे। मजदूरों की आय में वृद्धि से उनका उपभोग बढ़ेगा, जिससे अर्थव्यवस्था में वृद्धि होगी। मजदूरों की दिहाड़ी बढ़ने से रोजगार के अवसरों में वृद्धि होगी, क्योंकि उद्योगों को अधिक श्रमिकों की आवश्यकता होगी।

मजदूरों की दिहाड़ी बढ़ने से सामाजिक न्याय की स्थापना होगी, क्योंकि मजदूरों को उनके श्रम का उचित मुआवजा मिलेगा। मजदूरों की दिहाड़ी बढ़ने से उनकी उत्पादकता में वृद्धि होगी, क्योंकि वे अपने काम में अधिक प्रेरित होंगे। मजदूरों की आय में वृद्धि से वे अपने स्वास्थ्य और शिक्षा पर अधिक खर्च कर सकेंगे। मजदूरों की दिहाड़ी बढ़ने से अर्थव्यवस्था में वृद्धि होगी, क्योंकि मजदूरों की आय में वृद्धि से उपभोग में वृद्धि होगी। मजदूरों की दिहाड़ी बढ़ाने के लिए न्यूनतम मजदूरी अधिनियम का पालन बेहद जरूरी होता है। इन उपायों से मजदूरों के जीवन में सुधार हो सकता है। मजदूरों के श्रम से राष्ट्र निर्माण का मतलब है राज्य की ताकत का इस्तेमाल करके राष्ट्रीय पहचान को बनाना या उसे संरक्षित करना। इसका मकसद देश के अंदर लोगों को एकजुट करना है ताकि देश लंबे समय तक राजनीतिक रूप से स्थिर और मजबूत बना रहे। हमें मजदूरों के योगदान को कदापि नहीं भूलना चाहिए। उन्हें और अच्छा काम करने के लिए प्रेरित करते रहना चाहिए। सरकारों को भी चाहिए कि वह उनके कल्याण के लिए समय के साथ योजनाओं में बदलाव कर उन्हें मूर्त रूप देती रही, ताकि देश की तरक्की का मार्ग निर्विघ्न प्रशस्त होता रहे। ■

आज के दिन की प्रमुख हस्ती

देश के महान स्वतंत्रता सेनानी

अमर बलिदानी सरदार भगतसिंह का नाम विश्व में 20वीं शताब्दी के अमर बलिदानियों में बहुत ऊंचा है। भगत सिंह ने देश की आजादी के लिए जिस साहस के साथ शक्तिशाली ब्रिटिश सरकार का मुकाबला किया, वह आज के युवकों के लिए एक बहुत बड़ा आदर्श है। भगत सिंह अपने देश के लिए ही जीए और उसी के लिए बलिदान भी दे गए। भगत सिंह का जन्म पंजाब के जिला लायलपुर में बंगा गांव (पाकिस्तान) में हुआ था, एक देशभक्त सिक्ख परिवार में हुआ था, जिसका अनुकूल प्रभाव उन पर पड़ा था। भगत सिंह के पिता 'सरदार किशन सिंह' एवं उनके दो चाचा 'अजीत सिंह' तथा 'स्वर्ण सिंह' अंग्रेजों के खिलाफ होने के कारण जेल में बंद थे। जिस दिन भगत सिंह पैदा हुए, उनके पिता एवं चाचा को जेल से रिहा किया गया। इस शुभ घड़ी के अवसर पर भगत सिंह के घर में खुशी और भी बढ़ गई थी। भगत सिंह की दादी ने बच्चे का नाम 'भागां वाला' (अच्छे भाग्य वाला) रखा। बाद में उन्हें 'भगत सिंह' कहा जाने लगा। वे 14 वर्ष की आयु से ही पंजाब की क्रांतिकारी संस्थाओं में कार्य करने लगे थे। डीएवी स्कूल से उन्होंने नवीं की परीक्षा उत्तीर्ण की। 1923 में इंटरमीडिएट की परीक्षा पास करने के बाद उन्हें विवाह बंधन में बांधने की तैयारियां होने लगीं तो वे लाहौर से भागकर कानपुर आ गए। वे 'चंद्रशेखर आजाद' जैसे महान क्रांतिकारी के संपर्क में आए और बाद में उनके प्रगाढ़ मित्र बन गए। 1928 में 'सांडर्स हत्याकांड' के वे प्रमुख नायक थे। 8 अप्रैल, 1929 को ऐतिहासिक 'असेंबली बमकांड' के भी वे प्रमुख अभियुक्त माने गए थे। ■

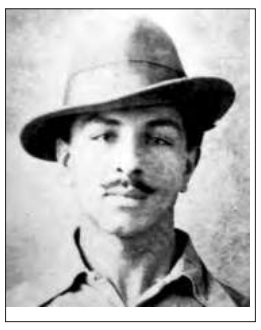

सरदार भगत सिंह
जन्म : 28 सितंबर, 1907
मृत्यु : 23 मार्च, 1931

अपनी बात

स्वतंत्रता सेनानियों ने अपने प्रियजनों के लिए जो बलिदान दिया, उसके बारे में कोई सोच भी नहीं सकता, देश के लिए तो छोड़ ही दीजिए। उन्होंने जो दर्द, कष्ट और विपरीत परिस्थितियां झेलीं, उन्हें शब्दों में बयां नहीं किया जा सकता। उनके बाद की पीढ़ियां उनके निस्वार्थ बलिदान और कड़ी मेहनत के लिए हमेशा उनकी ऋणी रहेंगी। स्वतंत्रता सेनानियों के महत्व पर जितना भी जोर दिया जाए, कम है। आखिरकार, वे ही हैं जिनकी वजह से हम स्वतंत्रता दिवस मनाते हैं। चाहे उन्होंने कितनी भी छोटी भूमिका क्यों न निभाई हो, वे आज भी उतने ही महत्वपूर्ण हैं जितने उस समय थे। इसके अलावा, उन्होंने देश और उसके लोगों के लिए खड़े होने के लिए उपनिवेशवादियों के खिलाफ विद्रोह किया। इसके अलावा, अधिकांश स्वतंत्रता सेनानी अपने लोगों की स्वतंत्रता की रक्षा के लिए युद्ध में भी गए। इससे कोई फर्क नहीं पड़ता कि उनके पास कोई प्रशिक्षण नहीं था, उन्होंने अपने देश को स्वतंत्र कराने के शुद्ध इरादे से ऐसा किया। अधिकांश स्वतंत्रता सेनानियों ने स्वतंत्रता के लिए युद्ध में अपने प्राणों की आहुति दी। मैं शहीद भगत सिंह का पूरी तरह से आदर करता हूं कि उन्होंने हस्ते-हस्ते देश की आजादी के लिए फांसी पर चढ़कर अपने प्राणों की बलि दे दी। **शिवानी,सदरपुर**

पाठकों से अनुरोध है कि वे अपनी प्रतिक्रिया, सुझाव, आलेख कविताएं और अपनी बात कॉलम के लिए सामग्री *editoranantgyaan@gmail.com* पर या व्हाट्सऐप नंबर 8894521702 पर भेज सकते हैं।

विचारशील और दार्शनिक विचारधारा के मालिक थे भगत सिंह

आम देखा गया है कि कमजोर पर हर कोई शेर बन जाता है और उसे दबाने का प्रयास करता है। प्रकृति का भी यही नियम है कि वही जीवित रह सकता हैं, जो परिस्थितियों का मुकाबला कर सकता हो, अर्थात कमजोर का कहीं भी अस्तित्व नहीं रहता, फिर वह इंसान हो या कोई अन्य जीव जंतु। 1857 के पश्चात तो फिर लगातार अंग्रेजों के विरुद्ध प्रदर्शन होने शुरू हो गए थे। पंजाब के कूका विद्रोह ने भी स्वतंत्रता संग्राम में अपनी विशेष भूमिका निभाई थी। वर्ष 1915 में रास बिहारी बोस व शाचिंद्रा नाथ संयाल ने बंगाल के साथ-साथ बिहार ,दिल्ली,राजपूताना व पंजाब से ले कर पेशावर तक कई एक छावनियां बना रखी थीं और नेता जी सुभाष चंद्र बोस द्वारा तो आजाद हिंद फौज का ही गठन कर दिया गया था। देखते ही देखते देश के कोने-कोने से नौजवान क्रांतिकारी, क्रांतिकारी गतिविधियों में शामिल होने लगे थे। इन्हीं में से पंजाब के एक किसान सिख परिवार के, सरदार भगत सिंह भी आ जाते हैं। पंजाब के गांव बंगा(अब पाकिस्तान) में माता विद्यावती व पिता किशन सिंह के यहां बालक भगत सिंह का जन्म 28 सितंबर 1907 को हुआ था (कहीं 27 सितंबर भी बताया जाता है)। कहते हैं कि वर्ष 1906 में जन्म के पूर्व भगत सिंह के पिता किशन सिंह व चाचा जेल में ही (उपनिवेशीकरण विधेयक के विरुद्ध प्रदर्शन करने के कारण)थे।

इसीलिए इन दोनों के छूटने व भगत सिंह के जन्म की खुशी में भगत सिंह की दादी ने बच्चे को भागा वाला कहते हुए उसका नाम भी भगत सिंह रख दिया था। सरदार भगत सिंह की प्रारंभिक शिक्षा डीएवी पाठशाला व लाहौर कॉलेज में हुई थी। वर्ष 1919 में जब उसकी उम्र 12 साल की ही थी, तो उस समय घटित जालियां वाला बाग की घटना ने उसको पूरी तरह से झकझोर कर रख दिया और वह अपने स्कूल से पैदल (12 मील की दूरी)ही चल कर वहां(जालियां वाला बाग)पहुंच गए थे।

आगे वर्ष 1922 में चौरी चौरा हत्याकांड की घटना के बाद जब वह महात्मा गांधी से मिला और उसे किसी प्रकार की तसल्ली न मिली, तो उसका विश्वास अहिंसा से हट गया और वह(भगत सिंह) समझ गए कि आजादी बिना लड़ाई व हथियारों के प्राप्त नहीं की जा सकती और वह शीघ्र ही चंद्र शेखर आजाद से मिल कर गदर पार्टी में शामिल हो गया। इसी तरह जिस समय काकोरी कांड में राम प्रसाद बिस्मिल सहित 4 क्रांतिकारियों को फांसी व 16 को कारावास की सजा सुनाई गई, तो भी भगत सिंह को बड़ी निराशा हुई और फिर वह चंद्र शेखर आजाद से मिल कर हिंदुस्तान रिपब्लिकन एसोसिएशन से जुड़ गए। वर्ष 1928 को जब साइमन कमीशन के विरोध में लाला लाजपत राय प्रदर्शन कर रहे थे, तो उन पर पुलिस लाठियों का ऐसा प्रहार हुआ, जिसे लाला जी सहन नहीं कर पाए और वह वीर गति को प्राप्त हो गए थे। इसका भी भगत सिंह को भारी आघात पहुंचा था, जिसका बदला लेने की सोच कर भगत सिंह अपने साथी राजगुरु से मिलकर 17 सितंबर 1928 को सहायक पुलिस अधीक्षक जेपी सांडर्स को गोली से उड़ने में सफल हो गए, वैसे योजना के अनुसार मरना तो पुलिस अधीक्षक स्टॉक को था, पर उन्होंने लाला जी का बदला ले लिया था। इसके पश्चात अपनी पहचान को छुपाने के लिए भगत सिंह ने अपने बाल कटवा कर हुलिया ही बदल लिया। 8 अप्रैल 1929 के दिन भगत सिंह अपने साथियों बटुकेश्वर दत्त और चंद्र शेखर आजाद के साथ अगले कार्यक्रम में ब्रिटिश भारतीय असेंबली सभागार के संसद भवन में बम व पर्चे फेंकने में सफल हो गए और वहां से भागे नहीं, बल्कि वहीं खड़े रहे, चाहते तो भाग सकते थे। बाद में पकड़े जाने पर उन्हें 2 वर्ष की सजा सुनाई गई। जेल में रहते हुए, इन्होंने 64 दिनों तक भूख हड़ताल भी की, जिसके फलस्वरूप यतिंदरनाथ की मृत्यु भी हो गई। जेल में रहते हुए भगत सिंह ने बहुत कुछ लिखा और पढ़ा भी। भगत सिंह अपने आप में एक उच्च विचारशील व दार्शनिक विचारधारा के मालिक थे, वो अक्सर कहते थे कि मुझे आप मार सकते हो, लेकिन मेरे विचारों को नहीं।

लेखक : डॉ. कमल के प्यासा
लोअर समखेतर, मंडी

मेरा शरीर कुचला जा सकता है, लेकिन मेरी आत्मा को नहीं। क्रांति मानव जाति का अविभाज्य अधिकार होता है, वैसे ही स्वतंत्रता हमारा जन्म सिद्ध अधिकार है। दर्शन मानवीय दुर्बलता या ज्ञान की सीमाओं का परिणाम होता है। निर्दयी आलोचना और स्वतंत्र सोच, क्रांतिकारी सोच के दो जरूरी लक्षण हैं।

मैं एक मनुष्य हूं और मानव जाति को प्रभावित करने वाली हर वस्तु मुझे चकित करती है। बहरों को सुनने के लिए आवाज ऊंची करनी पड़ती है। (इसीलिए तो उन्होंने असेंबली हाल में बम के धमाके किए थे) विद्रोह क्रांति नहीं, यह तो हमें अपने लक्ष्य तक पहुंचाने का मार्ग है और प्रगति चाहने वाले हमेशा पुराने विचारों की आलोचना ही करते हैं और उन पर अविश्वास करके उन्हें चुनौती देते हैं। सरदार भगत सिंह जो कि गरीब मजदूर किसानों के विरुद्ध (शोषण करने वाले अंग्रेजों व पूंजीपतियों के विरुद्ध थे) होने वाले अत्याचारों के बारे में अक्सर लिखते रहते थे, को 29 अगस्त,1930 को भारतीय दंड संहिता की धारा 129 व 302 तथा विस्फोटक नियम की धारा 4 और 6 एफ के साथ आईपीसी की धारा 120 के अंतर्गत अपराधी घोषित कर दिया गया था। फिर 68 पृष्टों की एक लंबी रिपोर्ट के साथ 7 अक्तूबर 1930 को उन्हें(सरदार भगत सिंह),सुखदेव व राजगुरु को फांसी की सजा सुना दी गई और साथ ही लाहौर में धारा 144 लगा दी गई। इसके पश्चात फांसी की सजा को रद्द करने के लिए प्रिवी परिषद में याचना भी की गई ,जो कि 10 जनवरी 1931 को रद्द कर दी गई।

कांग्रेस के अध्यक्ष पंडित मदन मोहन मालवीय द्वारा 14 फरवरी 1931 को व महात्मा गांधी द्वारा 17 फरवरी 1931 को, वॉइस राय से इस संबंध में बात भी की गई, लेकिन कुछ नहीं बना, तो फिर आम जनसमूह द्वारा याचना दाखिल की गई, लेकिन सरदार भगत सिंह किसी भी प्रकार से अंग्रेजों के आगे झुकने के खिलाफ थे। फलस्वरूप 23 मार्च,1931 को तीनों क्रांतिकारियों (भगत सिंह, सुखदेव व राजगुरु) को फांसी पर लटका दिया गया। कहते हैं कि सरदार भगत सिंह उस समय लेनिन की जीवनी पढ़ रहे थे और उन्होंने तब अपने दूसरे साथी क्रांतिकारियों से मिलने की इच्छा जताई थी ,,,,,और फिर उन्होंने किताब को उछाल कर ऊपर फेंक कर कहा था,* अब चलो *।

कहते हैं कि फांसी की ओर जाते हुए, तीनों के इक्कठे स्वर से ये गीत सुनाई दे रहा था,
*मेरा रंग दे बसंती चोला मां
माए रंग दे बसंती चोला ,,,,,,*ऐसा भी बताया जाता है कि अंग्रेज लोग उस समय इतना डर गए थे कि वे आम जनता तक उस फांसी की सूचना को नहीं पहुंचाना चाहते थे ।,,,,,बड़े ही दुख के साथ यहां बताना पड़ रहा है कि उन जालिमों ने शहीदों की मृत देह के टुकड़े करके बोरी में डाल कर मिट्टी के तेल से जलाने का प्रयास भी किया था, ताकि लोगों को भनक न मिल सके, लेकिन कुछ गांव वालों को उसकी जानकारी मिल गई और फिर उन्होंने अपने शहीदों की विधिवत रूप से मान-सम्मान के साथ दाह संस्कार की रस्म अदा कर दी। आज हम अपने आजाद देश में रहकर आजादी के सुख भोग रहे हैं, जिसके लिए न जाने कितने ही क्रांतिकारियों और देश भक्तों ने अपनी जान की परवाह न करते हुए हंसते हंसते अपने प्राणों की आहुति दे डाली,,,,!
मेरा उन सभी शहीदों को शत शत नमन,,,!

(ये लेखक के निजी विचार हैं)

नजरिया

जीवन शिक्षा और नैतिक मूल्य

आज से तीस पैंतीस साल पहले अगर कोई आपसे कहता कि आने वाले समय में प्राइवेट स्कूलों में 8वीं से 10वीं कक्षा तक बच्चों की फीस दस, बीस हजार से लेकर चालीस, पचास हजार तक महीना भी आम फीस होगी और लोग इतना सारा पैसा देकर आराम से अपने बच्चे को पढ़ाएंगे, तो आप शायद हंसते? हम जिन सरकारी स्कूलों में पढ़ते थे, उसकी फीस तो नाम मात्र हुआ करती थी। जिसका कोई बोझ घरवालों पर नहीं पड़ता था और प्राइवेट स्कूलों में भी कक्षा आठ दस तक की फीस दो, तीन या चार सौ से ज्यादा नहीं होती थी। हम लोगों ने जो पढ़ा, वही सब आज भी पढ़ाया जाता है और उस पढ़ाई का जीवन में जो इस्तेमाल हमने किया, वही आज के बच्चे भी करते हैं, लगभग लगभग यानी शून्य ! वो पढ़ाई सिर्फ एक क्लास से दूसरे क्लास में आगे जाने के लिए होती थी और वो आज भी है।

इसके अलावा उसका इस्तेमाल आपके निजी जीवन में न के बराबर है। हम उसे कहते तो शिक्षा हैं मगर वो शिक्षा नहीं होती। क्योंकि हमारे जीवन की निजी समस्या का कोई हल उसमें नहीं पढ़ाया जाता। मगर जिस बच्चे को उच्च कोटि की शिक्षा प्राप्त होती है, वह आगे जा कर अपने जीवन में आने वाली हर परिस्थिति को बेहतर ढंग से सुलझा सकता है। मगर वर्तमान शिक्षा प्रणाली बच्चों को यह सिखाती है कि आपको एक हल्का सा जुकाम भी हो जाए, तो शिक्षा आपको यह बताती है कि आप तुरंत डॉक्टर के पास जाएं और अगर आप घर पर भूखे रहे हैं, तो वो तथा कथित शिक्षा आपको फोन इस्तेमाल करके जोमेटो से खाना ऑर्डर करने तक के काबिल बनाती है। बस और कुछ नहीं, जिसके लिए अभिभावक कई हजारों रुपए फीस आंख मूंद कर दे रहे होते हैं और हम उसे उच्च शिक्षा बोलते हैं। आज के दौर में स्कूल-कॉलेज केवल व्यापार का माध्यम बन गया हैं।

लेखिका : बिषना गाजटा
शिमला, हिप्र

वहां केवल पैसे कमाने और व्यापार करने की शिक्षा दी जाती है, जीवन मूल्य और नैतिकता अब कहीं दूर-दूर तक नजर नहीं आते। यदि स्कूल और कॉलेजों में उच्च कोटि के गुरु हो, जिन्हें शिक्षा और ज्ञान का वास्तविक महत्व व सार्थकता पता हो, वो बच्चों के मन में नैतिक बीज बोते हैं और जीवन मूल्य और उद्देश्य का भी बच्चों को समय-समय पर ज्ञान देते हैं, ताकि आगे चलकर वो अपने साथ-साथ दूसरों के लिए भी एक स्वस्थ और उद्देश्यपूर्ण जीवन का निर्माण कर सकें। हमें सरकारी स्कूलों और कॉलेजों को अधिक महत्व देना चाहिए और सरकार को भी चाहिए कि शिक्षा के स्तर को और बेहतर करे ताकि लोग अपने बच्चों को सरकारी स्कूलों में भेज सकें। इससे अभिभावक पर आर्थिक बोझ नहीं पड़ेगा और बच्चे का भविष्य भी प्रकाशमय होगा।

(ये लेखिका के निजी विचार हैं)

कविता

भगत सिंह कभी नहीं मरते

भीम बसेड़ू राजपूत

भगत सिंह कभी नहीं मरते
दीवाने आजादी; सिंह साहब,
शहीद-ए-आजम भगत सिंह,
शेर की दहाड़ था वह बम बर्षक,
दिल दहला मचाई थी खलबली जिसने,
ईस्ट इंडिया कंपनी में,
फिरंगियों का दमघोंटू,
क्रांति की तेजाबी नदी का था वह उफान,
सिंह गुरुओं के शुभाशीर्वाद,
कर्मयोगी वह सिक्ख ललकार,
बढ़ता ही रहा आगे और आगे, महान देशभक्त
करता रहा जो;
दो-दो हाथ;
अंग्रेजों की गुलामी से; किया नाक में दम
लाटसाहबों को पटका;
लड़खड़ाई अंग्रेजी हुकूमत; विलायत का फिर
सर चकराया,
सबसे बड़ी की मुहब्बत जिसने,
राष्ट्र प्यारे ने मातृभूमि से,
सबसे बड़ी मिसाल भी तो है;
वह क्रांतिकारी हिंद भक्त,
बलिदान की स्वर्ण आभा इतिहास,
वह तो था दमखमी मर्द पंजप्यारा;
जवान शहीद हमारा ,
गुरिल्ला युद्ध योद्धा था वह पराक्रमी;
पगड़ीधारी सरदार शिरोमणि,
चित करता रहा अंग्रेज सैनिक और अल्लाह को
प्यारे भी,
हंसते-हंसते चूम लिया था भगत ने ;
सजा फांसी का फंदा,
लालिमा फिर वह बन चमके अमर जवान
ज्योति के; रुलाए मौके के कार कारिंदे और
रुलाया भारत देश,
भगत सिंह नहीं नाम भर,
यह तो है विचारधारा,
और नहीं मरती कभी विचारधारा,
नहीं मरते कभी भगत सिंह,
बसंती रंग बहादुर;
भगत सिंह कभी नहीं मरते;
भगत सिंह कभी नहीं मरते।

चाइल्ड पोर्नोग्राफी देखना, डाउनलोड करना या डाउनलोड करके डिलीट करना भी अपराध के दायरे में

गत 23 सितंबर 2024 को माननीय सर्वोच्च न्यायालय ने चाइल्ड पोर्नोग्राफी के तहत एक अहम फैसला सुनाया। यह फैसला मद्रास उच्च न्यायालय द्वारा सुनाए गए फैसले के बिलकुल उलट था। माननीय सर्वोच्च न्यायालय की बेंच ने एक अहम फैसला सुनाते हुए कहा कि चाइल्ड पोर्नोग्राफी को देखना, उसे अपने मोबाइल पर डाउनलोड करना या डाउनलोड करके डिलीट करना भी अपराध के दायरे में आता है। सर्वोच्च न्यायालय की इस बेंच में स्वयं माननीय सीजेआई डॉ धनंजय यशवंत चंद्रचूड़, जस्टिस जेबी पारदीवाला और जस्टिस मनोज मिश्रा ने केस की सुनवाई करते हुए, यह ऐतिहासिक फैसला सुनाया। दरअसल, सर्वोच्च न्यायालय ने मद्रास उच्च न्यायालय के उस फैसले को खारिज किया, जिसमें कहा गया था कि चाइल्ड पोर्नोग्राफी को अकेले में देखना या उसे डाउनलोड करना पॉक्सो अधिनियम व आईटी अधिनियम के तहत अपराध के दायरे में नहीं आता।

हालांकि सर्वोच्च न्यायालय ने अब इसे आपराधिक करार देते हुए, इस पर कड़ा संज्ञान लिया है। सर्वोच्च न्यायालय ने साफ कहा कि चाइल्ड पोर्नोग्राफी एक गंभीर मुद्दा है और इस शब्द के स्थान पर 'बाल यौन शोषण और दुर्व्यवहार सामग्री' शब्द का इस्तेमाल किया जाना चाहिए। इसके लिए संसद को पॉक्सो अधिनियम में संशोधन लाने की अति आवश्कयता है। आइए जानते हैं पॉक्सो अधिनियम आखिर है क्या? पॉक्सो अधिनियम यानी बाल यौन अपराध संरक्षण अधिनियम 2012 में लागू किया गया था। इसका मुख्य उद्देश्य बच्चों को यौन शोषण अथवा यौन उत्पीड़न के अपराधों से बचाना है।

इस अधिनियम के तहत कठोर से अत्यधिक कठोर दंड का प्रावधान रखा गया है। यह अधिनियम लड़के और लड़कियां दोनों को, किसी भी तरह के दुर्व्यवहार से समान रूप से सुरक्षा प्रदान करवाता है। पॉक्सो अधिनियम के तहत सेक्शन 14 (1) में बताया गया है कि जो कोई, अश्लील प्रयोजनों के लिए किसी बालक या बालकों का उपयोग करेगा, वह कम से कम पांच साल के कारावास और जुर्माने के तौर पर दंडित किया जाएगा और पुन: दोष सिद्ध होने पर कम से कम सात साल का कारावास और जुर्माने से भी दंडित किया जाएगा। इसी संदर्भ में यदि आईटी अधिनियम की बात करें, तो आईटी अधिनियम 67 (बी) बच्चों की अश्लील सामग्री को प्रकाशित या प्रसारित करने पर दंड के प्रावधान से संबंधित है। यदि कोई इसका उल्लंघन करता पाया जाता है, तो उसे कम से कम पांच साल के कारावास और दस लाख रुपए जुर्माने के तौर पर दंडित किया जाएगा। और पुन: दोष सिद्ध होने पर कम से कम सात साल का कारावास और दस लाख रुपए जुर्माने से दंडित किया जाएगा।

लेखक : शिवालिक अवस्थी,
शिला चौक, सिद्धपुर

यह तो हुई अधिनियमों की बात। अब पुन: यदि हम बाल यौन उत्पीड़न या बाल शोषण जैसे जघन्य अपराधों की बात करें, तो कठोर प्रावधान होने के बावजूद, इस तरह के कुकृत्य समाज को कलंकित करते नजर आ रहे हैं। अक्सर देखा जाता है कि बच्चों में हो रहे उनके यौन शोषण के मामलों में ज्यादातर रिश्तेदार या कोई करीबी ही संलिप्त रहते हैं। इसलिए बच्चों के किसी भी तरह के संकेत को नजरअंदाज नहीं करना चाहिए। जिसके साथ बच्चे असहज महसूस करें, उनके साथ कभी भी बच्चों को न रहने दें। यहां मामलों की बात करें तो एनसीआरबी की रिपोर्ट अनुसार पॉक्सो अधिनियम के तहत 2022 में धारा 4 और 6 के अंतर्गत 38444 केस पंजीकृत किए गए, जिनमें 38030 लड़कियां व 414 लड़के थे।

यह आंकड़ा बेहद चौकाने वाला है और सतर्कता ही इसका एकमात्र बचाव है। इसके लिए छोटी उम्र से ही बच्चों को गुड टच बैड टच के बारे में सिखाएं। बच्चों के साथ खुलकर बातचीत करें। खैर, हम यदि वापस इस प्रकरण पर आएं, तो इस सारे केस की शुरुआत होती है मद्रास उच्च न्यायालय से। दरअसल, मद्रास उच्च न्यायालय ने 28 साल के आरोपी व्यक्ति पर चल रहे केस को यह कहते हुए रद्द कर दिया कि चाइल्ड पोर्नोग्राफी को सिर्फ देखना या डाउनलोड करना पॉक्सो अधिनियम के तहत अपराध नहीं माना जाएगा। इसलिए पॉक्सो और आईटी अधिनियम के अंतर्गत किसी भी श्रेणी के तहत आरोपी को सजा नहीं सुनाई जा सकती। इसी कड़ी में कई संस्थाओं ने मिलकर सर्वोच्च न्यायालय से गुहार लगाई जिसपर सर्वोच्च न्यायालय ने मद्रास उच्च न्यायालय के निर्णय को पूरी तरह पलटते हुए, पुन: उस केस की सुनवाई करने को कहा। अब यह सुनवाई सत्र न्यायालय के अधीन निर्धारित की गई है। इसके लिए युवाओं को तुरंत प्रभाव से आत्मचिंतन करने की सख्त जरूरत है जिससे गलत को गलत कह सकने के लिए वे सदैव तैयार रहें। पोर्नोग्राफी के कुप्रभाव इतने घातक हैं जिसकी कल्पना भी नहीं की जा सकती। इसकी लत इंसान को खोखला बनाने में कोई कसर नहीं छोड़ती।

इसके लिए यदि इंटरनेट का इस्तेमाल करते समय कोई भी वर्जित अथवा बाधित सामग्री दिखे, तो पुलिस को इसकी जानकारी दें, ताकि तुरंत प्रभाव से पोर्नोग्राफी फैलाए जाने वालों पर शिकंजा कसा जा सके। हमें हर तरह की पनप रही पोर्नोग्राफी के बढ़ते दायरे को रोकने के प्रयास करने होंगे, ताकि बच्चों के सुरक्षित व मजबूत भविष्य का निर्माण किया जा सके।

(ये लेखक के निजी विचार हैं)

माता-पिता की सेवा से बढ़कर कुछ भी नहीं

माता-पिता बच्चों की छोटी- छोटी बातों का ध्यान रखते हैं कि हमारे बच्चे बड़े हो रहे हैं उन्हें भी निजता चाहिए, अपने आप थोड़ी सी जगह में रहकर, अभाव सहकर बच्चों की हर जरूरत को पूरा करते हैं, लेकिन वही बच्चे बड़े होकर अपने माता-पिता को बोझ समझते हैं, उन्हें अपने से दूर रखने की कोशिश करते हैं, उनकी खांसी की आवाज, कराहने की आवाज बुरी लगती है। जो माता-पिता सारी-सारी रात जागकर बच्चों की देखभाल करते हैं, वही बच्चे बाद में उन्हें नजर अंदाज करते हैं। माता-पिता को यदि हम साथ नहीं ले जा पाते हैं, तो कोई बात नहीं, लेकिन यदि हम उनसे इतना ही कह दें कि हमें अमुक जगह जाना है, उसी में वह खुश हो जाते हैं, उन्हें लगता है कि मेरे बच्चे हमारी कितनी परवाह करते हैं। पूछने और बताने में अंतर होता है।

यह शब्दों का हेर-फेर है, लेकिन बुजुर्ग माता-पिता की आवश्यकताएं क्या हैं, हम लोगों का साथ और थोड़ा सा भोजन, यदि हम उनसे पूछ कर बनाएं, तो उन्हें भी लगेगा कि हमारी घर में सबको परवाह है। हमें अपने बुजुर्गों के अनुभवों से लाभ प्राप्त करना चाहिए अर्थात् सलाह लेनी चाहिए, आज की पीढ़ी छोटी सी समस्या आ जाने पर घबरा जाती है या आवेश में अजाती है, लेकिन यदि हम अपने बुजुर्गों से सलाह लेंगे, तो वह शांत चित्त से अपने अनुभव के आधार पर अच्छा मार्ग दर्शन देंगे। किसी एक दिन को मदर्स डे या फादर्स डे मनाने से कुछ नहीं होगा। माता-पिता हमारे लिए भगवान का दूसरा रूप है, हमारी सृजनकर्ता है, हमारा जो वजूद है, वह उन्हीं के कारण है। उनकी महत्ता को किसी विशेष दिन से बांधने की जरूरत नहीं है। यही छोटी-छोटी बातें हैं, जिनका अगर हम ध्यान दे, तो यह जीवन में ऊर्जा प्रदान करती है। जरूरत है बस इस अहसास को जगाने की है।

लेखक : संजय गोस्वामी
स्वतंत्र टिप्पणीकार

हमें अपने परिवार के साथ-साथ अपने बुजुर्ग माता पिता की देखरेख भी उतनी ही शिद्दत से करनी है, क्योंकि यह अनमोल है आज जो हमारा वजूद है वह इन्हीं की बदौलत है। अगर हमारे पास समय है, तो अपने बुजुर्ग यदि हमारे साथ नहीं है, तो हमारे आसपास भी बहुत से वृद्ध होंगे, जिन्हें हमारे साथ की आवश्यकता है यदि हम अपने व्यस्त समय में से कुछ समय निकाल कर तो हमें अपने परिवार अपने समाज को यह समय देना चाहिए, इससे हमें कितना संतोष मिलता है, क्योंकि परिवार से समाज, समाज से देश बनता है।

एक अच्छे नागरिक होने का यह हमारा कर्तव्य है कि हम अपने आसपास की बातों को भी नजरअंदाज न करें, बल्कि एक सभ्य/जागरूक नागरिक होने के नाते उन्हें भी पूरा करें। हमारे इस प्रयास को हमारे बच्चे भी देखते हैं, उन पर भी एक अच्छा संदेश जाएगा। क्योंकि जैसा हम बोते हैं वैसा ही काटेंगे। यह मेरी प्रार्थना है वैसे तो आज के समय में सब समझदार लोग हैं। मैं यह किसी पर कटाक्ष नहीं कर रहा हूं जो भी लोग अगर इन बातों का अमल करते हैं, उन्हें हमारी शुभकामनाएं। सदैव यही न सो

न्यूज ब्रीफ

खेलकूद प्रतियोगिता में छाई भांबला स्कूल की छात्राएं

अनंत ज्ञान, सरकाघाट। राजकीय वरिष्ठ माध्यमिक पाठशाला हटगढ़ में संपन्न हुई जिला स्तरीय अंडर 19 छात्रा खेलकूद प्रतियोगिता में राजकीय वरिष्ठ माध्यमिक पाठशाला भांबला की छात्राओं ने उत्कृष्ट प्रदर्शन किया तथा वेटलिफ्टिंग में स्नेहा तथा सोमानिया ने रजत पदक तथा उपविजेता की ट्रॉफी प्राप्त कर पाठशाला का नाम रोशन किया। हैंडबॉल में कनिका तथा स्नेहा का चयन राज्य स्तर के लिए हुआ है। विद्यालय प्रधानाचार्य दिनेश ठाकुर तथा समस्त स्कूल स्टाफ सदस्यों ने छात्राओं की इस उपलब्धि पर बधाई देते हुए भविष्य में और बेहतर प्रदर्शन करने के लिए प्रोत्साहित किया।

सलापड़ कॉलोनी में बेसहारा पशुओं से लोग परेशान

भीम बसेड़ू, महादेव। सलापड़ ग्राम पंचायत व साथ ही संपर्क मार्ग से जुड़ी बीबीएमबी सलापड़ कॉलोनी के यहां बेसहारा पशुओं से लोग परेशानी से जूझ रहे हैं। कई वर्षों से जी का जंजाल बने बेसहारा पशु एक ओर जहां खेतीबाड़ी उजाड़कर किसानों की रोजी रोटी का नुकसान कर रहे है, वहीं सड़क मार्ग पर झुंडों में बेखौफ घूमते हुए जाम की स्थिति पैदा करने सहित भयंकर दुर्घटनाओं को हरदम न्योता देते रहते हैं। समाजसेवी नरेंद्र कुमार व कमलेश कुमार ने बताया कि दिनों दिन बढ़ते बेसहारा पशुओं की समस्या गंभीर होती जा रही है, क्योंकि पहले भी कई बार यह उपेक्षित हालत में दर दर घूमते पशु कई छोटे बड़े राह चलते लोगों को सींग मारकर बुरी तरह घायल कर चुके हैं। पूर्व सरकारों ने इस दिशा में कुछ नहीं किया।

राजेश धर्माणी 28 सितंबर को मंडी में

अनंत ज्ञान, मंडी। नगर एवं ग्राम नियोजन, आवास, तकनीकी शिक्षा, व्यावसायिक और औद्योगिक प्रशिक्षण मंत्री राजेश धर्माणी 28 सितम्बर को एक दिवसीय दौरे पर मंडी आ रहे हैं। राजेश धर्माणी 28 सितंबर को प्रातः 11 बजे बड़सु (बगला) पहुंचेंगे। वे यहां पर विजय मैमोरियल कॉलेज ऑफ एजुकेशन बड़सु (बगला) में 19वें स्थापना दिवस समारोह 'नवरंग' में बतौर मुख्य अतिथि भाग लेंगे। इसके उपरांत दोपहर 2 बजे टीसीपी मंत्री सेरी मंच पर परिवहन विभाग, राजयोग एजुकेशन एंड रिसर्च फाउंडेशन व प्रजापिता ब्रह्माकुमारी ईश्वरीय विश्वविद्यालय मंडी द्वारा मेरा भारत सुरक्षित भारत अभियान के अर्न्तगत आयोजित सुरक्षित हिमाचल सड़क सुरक्षा जागृति बाईक रैली के समापन कार्यक्रम में भाग लेंगे।

चुरढ़ में महिला मंडल ने चलाया सफाई अभियान

अनंत ज्ञान, सुंदरनगर। विकास खंड सुंदरनगर की ग्राम पंचायत चुरढ़ में 17 सितंबर से 2 अक्टूबर तक मनाया जा रहे स्वच्छता पखवाड़े के तहत महिला मंडल की महिलाओं द्वारा सफाई अभियान चलाया गया। इसमें क्षेत्र के रास्तों और बावड़ियों की सफाई की गई। महिलाओं ने बताया कि महिला मंडल समय समय पर सफाई अभियान चलाता रहता है।

शिविर के अनुभवों को जीवन में लाएं स्वयंसेवी : अजय

अनंत ज्ञान, सुंदरनगर। बीएसएल परियोजना सुंदरनगर के राजकीय वरिष्ठ माध्यमिक आदर्श पाठशाला में बीते सात दिनों से चल रहे राष्ट्रीय सेवा योजना शिविर का समापन हो गया है। इस अवसर पर आयोजित समारोह में बीएसएल परियोजना सुंदरनगर के अधीक्षण अभियंता परिमंडल -1 अजय पाल सिंह ने बतौर मुख्यातिथि शिरकत की। उन्होंने स्वयंसेवियों, छात्र-छात्राओं व उपस्थित स्टाफ सदस्यों को संबोधित करते हुए शिविर के आयोजन और प्रयोजन की सराहना करते हुए कहा कि शिविर के अनुभव विद्यार्थी जीवन में धरोहर के रूप में रहने चाहिए। कार्यक्रम में डी घोष, दिनेश, विवेक, रजनी, तपस्या, वंदना सहित सहायक कार्यक्रम अधिकारी, विद्या देवी और तिलक नायक उपस्थित रहे।

स्वयंसेवकों ने 'स्वच्छता ही सेवा' पर निकाली रैली

अभिषेक शर्मा, जोगिंद्रनगर। जोगिंद्रनगर में शुक्रवार को राजीव गांधी स्मारक राजकीय महाविद्यालय जोगिंद्रनगर में एनएसएस इकाई और नेहरू युवा केंद्र के संयुक्त तत्वावधान में 'स्वच्छता ही सेवा' कार्यक्रम के तहत एक जागरूकता रैली का आयोजन किया गया। रैली का नेतृत्व एनएसएस कार्यक्रम अधिकारी डॉ. श्रवण डोगरा और प्रोफेसर मोहिनी ने किया। स्वच्छता जागरूकता रैली में 50 स्वयंसेवकों ने भाग लिया, जो महाविद्यालय परिसर से शुरू होकर सिविल अस्पताल मार्ग, स्थानीय बाजार और गांधी वाटिका तक पहुंची।

पोषण माह के तहत लगाया जागरूकता शिविर

अनंत ज्ञान, जोगिंद्रनगर। जोगिंद्रनगर उपमंडल के वृत ढेलू में शुक्रवार को वृत स्तरीय राष्ट्रीय पोषण माह के तहत एक विशेष जागरूकता शिविर का आयोजन किया गया, जिसमें पोषण और स्वास्थ्य से संबंधित महत्वपूर्ण विषयों पर विस्तार से चर्चा की गई। इस आयोजन की प्रमुख वक्ता वृत पर्यवेक्षिका सन्तोष कुमारी जी थीं, जिन्होंने महिलाओं और बच्चों के स्वास्थ्य पर विशेष जोर देते हुए पोषण के महत्व को रेखांकित किया।

मंडी में शल्य चिकित्सक की सेवाएं उपलब्ध

अनंत ज्ञान, मंडी। आयुष विभाग के अंतर्गत संचालित जिला आयुर्वेदिक चिकित्सालय मंडी की प्रभारी बाल रोग विशेषज्ञ डॉ. मनुबाला गौतम ने बताया कि संस्थान में आजकल विभिन्न विधियों द्वारा रोगियों की चिकित्सा की जा रही है। उन्होंने बताया कि जिला आयुर्वेदिक चिकित्सालय मंडी में सुबह योग की क्रियाओं द्वारा दिन की शुरुआत करवाई जाती है। प्रातः 8:45 से 9:45 तक प्रतिदिन योगाभ्यास की विभिन्न क्रियाएं निःशुल्क करवाई जाती हैं, जिससे बहुत से रोगी अथवा स्वस्थ व्यक्ति भी अपने स्वास्थ्य को बरकरार रख रहे हैं तथा रोग का निवारण भी पा रहे हैं। उन्होंने बताया कि यहाँ पर प्रतिदिन तीन चिकित्सक अपनी सेवाएं दे रहे है जिसमें कपिंग विधि, अग्निकर्म विधि, पंचकर्मा इत्यादि सुविधाएं उपलब्ध हैं। इसके अतिरिक्त निदेशक के निर्देशों पर सप्ताह के प्रत्येक शुक्रवार व शनिवार को शल्य चिकित्सक की उपलब्धता भी करवा दी गई है। इन दो दिनों में पाइल्स (बवासीर), भगन्दर तथा अन्य शल्य संबंधी रोगों का क्षारसूत्र विधि द्वारा ऑपरेशन भी किए जाते हैं।

बसें न चलने से एक दर्जन पंचायतों के लोग परेशान

पंचायत प्रधान।

रितेश चौहान, सरकाघाट। उपमंडल सरकाघाट के अंतर्गत चलने वाली तीन निजी बसे पिछले लगभग दो माह से अधिक समय से अपने रूट पर नहीं चल रही है। ग्राम पंचायत कश्मेला की प्रधान लता ठाकुर ने बताया कि उनकी पंचायत से चलने वाली प्रिंस बस सर्विस जो सरकाघाट से बल्हड़ा, शीतला बस सर्विस सुंदरनगर से जाहू व कृष्णा बस सर्विस जो सुंदरनगर से जाहू की तरफ चलती है। यह बसें पिछले लगभग दो माह से अपने रुट पर नहीं चल रही हैं, जिसके कारण दर्जनों पंचायतों के हजारों लोगों को परेशानी का सामना करना पड़ता है। इन बसों के न चलने के कारण कोट, जैहमत, कशमैला, धनालग, बैरकोट, लेढ़ा, कठयाहुं, कपाही के लोगों को काफी परेशानी का सामना करना पड़ रहा है व अपने गंतव्य के लिए निजी गाड़ियों को भारी भरकम किराया देकर अपने गंतव्य तक पहुंच रहे हैं। कश्मेला की प्रधान लता ठाकुर ने मांग की है कि जल्द से जल्द इन निजी बसों को रोजना पूर्ववत चलाया जाए अन्यथा हम बलद्वाड़ा चौक पर धरना प्रदर्शन करने से भी गुरेज नहीं करंगे। इस बारे में आरटीओ मंडी नरेंद्र सिंह से बात करने पर उन्होंने बताया कि मामला ध्यान में आया है तीनों बसों संचालकों को बोल दिया गया है जल्द ही यह बस सेवा रूट पर चलेगी।

एक दशक बाद डडोर वार्ड को मिलेगा पार्षद

भावना व गीता के मध्य होगा सीधा मुकाबला, कई नेताओं की प्रतिष्ठा दांव पर

आदर्श यादव, नेरचौक

नेरचौक नगर परिषद के 9 नंबर वार्ड डडोर को एक दशक उपरांत पहली बार रविवार को पार्षद मिल जाएगा। इस वार्ड के लिए 29 सितंबर रविवार को मतदान होने जा रहा है।

9 नंबर वार्ड के लिए हो रहे इस चुनाव में भावना कुमारी व गीता देवी के मध्य सीधा मुकाबला होने जा रहा है। पार्षद के इस चुनाव में 1126 मतदाता अपने मत का प्रयोग कर अपनी पसंद का पार्षद चुनेंगे। यह चुनाव मिडिल स्कूल डडोर में होगा जहां पूरे वार्ड के मतदाताओं के लिए बूथ स्थापित किया गया है।

वोटर लिस्ट से बहुत से नाम हैं गायब

नगर परिषद नेरचौक के डडोर वार्ड नंबर 9 के मतदान के लिए जारी मतदाता सूची में कई नाम ऐसे हैं जो स्वर्ग सिधार चुके हैं वही इस सूची से बहुत से मतदाताओं के नाम गायब है सूची से नाम गायब होने के कारण वार्ड के कई मतदाता अपने मत का प्रयोग नहीं कर पाएंगे।

नगर परिषद का ग्रामीण कर रहे थे विरोध

जब से नगर परिषद नेर चौक का गठन हुआ है तब से अब तक डडोर वार्ड नंबर 9 के मतदाता नगर परिषद का विरोध करते आ रहे थे। यहां के मतदाता इस वार्ड को नगर परिषद से बाहर कर पंचायत स्थापित करने के लिए कई वर्षो से संघर्ष करते आ रहे थे जिसके लिए यहां के मतदाताओं ने चुनाव का कई बार विरोध कर अपनी एकता का प्रदर्शन भी किया तथा यहां से किसी को भी नामांकन पत्र दाखिल नहीं करने दिया मगर इस बार परिस्थितियां विपरीत है। इस बार ग्रामीणों के विरोध को दरकिनार कर भावना कुमारी ने नामांकन पत्र दाखिल कर दिया जिससे विरोध पर उतरे ग्रामीण को गीता देवी से नामांकन करवाना पड़ा। और अब दोनों प्रत्याशी आमने-सामने है।

पार्षद चुनाव का राजनीतिक गलियारों में है विशेष महत्व

भले ही वार्ड नंबर 9 डडोर का चुनाव थोड़े समय के लिए होगा मगर राजनीतिक गलियारों में इस चुनाव की खासी चर्चा है। डडौर वार्ड बल्ह विधानसभा क्षेत्र की राजनीति का गढ़ माना जाता है। पूर्व मंत्री प्रकाश चौधरी इसी वार्ड से ताल्लुक रखते हैं वहीं पूर्व मंत्री स्व. चौधरी पीरु राम का परिवार भी इसी बार में आता है। इस परिवार का अपना राजनीतिक महत्व है। चौधरी पीरु राम के पुत्र महंत राम चौधरी दो बार निर्दलीय चुनाव लड़कर भाजपा व कांग्रेस के समीकरण बिगड़ चुके हैं जबकि इनके पोते गंगबीर चौधरी ने पूर्व में कांग्रेस प्रत्याशी के रूप में यहां से चुनाव लड़ा है वहीं इनकी पौत्र बहू भाजपा नेत्री सुमन चौधरी की कांग्रेस व भाजपा में यहां से टिकट के लिए प्रबल दावेदारी रही है। पूर्व मंत्री प्रकाश चौधरी व पूर्व मंत्री स्वर्गीय पीरु राम चौधरी के परिवार का वर्तमान समय राजनीतिक तौर पर 36 का आंकड़ा है। ऐसे में निश्चित तौर पर दोनों परिवारों की प्रतिष्ठा नगर परिषद के इस चुनाव में भी दाव पर लगी हुई है। हालांकि यह चुनाव पार्टी चिन्ह पर नहीं है मगर राजनीतिक प्रतिद्वंद्विता के कारण दोनों परिवार किस किस उम्मीदवार का समर्थन करते हैं इस पर सब की निगाहें टिकी हुई है।

बल्ह के विधायक की अहम भूमिका

नगर परिषद नेरचौक के वार्ड नंबर 9 डडौर के इस चुनाव पर बल्ह के भाजपा विधायक इंद्र सिंह गांधी कि अपरोक्ष रूप से अहम भूमिका रहेगी। कारण यह वार्ड उनके राजनीतिक प्रतिद्वंदी पूर्व मंत्री प्रकाश चौधरी का गृह वार्ड है इसलिए यहां से प्रकाश चौधरी समर्पित उम्मीदवार को हराने में इंद्र सिंह गांधी अंदर खाते पुरजोर कोशिश करेंगे। अपरोक्ष रूप से भावना कुमारी को पूर्व मंत्री प्रकाश चौधरी की उम्मीदवार माना जा रहा है वहीं गीता देवी को पूर्व मंत्री स्वर्गीय चौधरी पीरू राम के परिवार तथा बल्ह के विधायक इंद्र सिंह गांधी का समर्थन है ऐसी राजनीति की गलियारों में चर्चा है।

चुनाव के लिए तैयारियां पूर्ण कर ली गई है। वार्ड नंबर 9 के लिए राजकीय मिडिल स्कूल डडौर में सुबह 8 बजे से लेकर शाम 4 बजे तक मतदान होगा। सभी मतदाताओं से आग्रह है कि समय पर पहुंचकर लोकतंत्र के इस पर्व में अपना योगदान सुनिश्चित करें।

-विशाल शर्मा, एसडीएम बल्ह।

कुकलाह खड्ड के पास बन रही उठाऊ पेयजल योजना बारिश से हो सकती है तबाह

अनंत ज्ञान, पंडोह

पहाड़ी के साथ पंप हाउस।

सिराज विधानसभा क्षेत्र में जल शक्ति विभाग की लापरवाही का एक और उदाहरण सामने आया है, जिसमें विभाग कुकलाह खड्ड से मात्र 100 मीटर ऊपर दशाली नाले में दोबारा करोड़ों रुपए की लागत के साथ 7 सिंचाई व उठाऊ पेयजल योजनाओं के लिए पंप हाउस का निर्माण कर रहा, जिसका 80 फीसदी निर्माण कार्य पूरा हो चुका है।

इस पंप हाउस के लिए 14 इंच पानी खड्ड से उठाया जाना प्रस्तावित है, जबकि गर्मियों में खड्ड सूख जाती है। पानी का स्तर बहुत नीचे चला जाता है। यहां से उठाया जाने वाला पानी 6 पंचायतों के हजारों लोगों की प्यास के साथ सैकड़ों एकड़ भूमि को भी सिंचित करेगा। यह स्थान खड्ड से भी ज्यादा भयंकर है, क्योंकि यहां नाले के पानी के साथ पहाड़ी से भी पत्थर गिरने का खतरा सूखे में भी बना रहता है।

स्थानीय लोगों राम सिंह, गोरखनाथ, लाल चंद शर्मा व किशन चंद का कहना है कि हल्की सी बरसात भी इस योजना को तबाह कर सकती है। लोगों ने सवाल करते हुए कहा कि आखिर जल शक्ति विभाग में ऐसे कौन से फनेखां इंजीनियर है जिन्होंने इस स्थान पर इतनी बड़ी योजना के निर्माण को मंजूरी दी है। जबकि एनजीटी व प्रदेश सरकार ने नदी नालों से घर आदि के निर्माण पर पाबंदी लगा रखी है। ऐसे में जल शक्ति विभाग सरकारी धनराशि को बर्बाद करने पर क्यों आमादा है। इस निर्माण के कारण पंडोह कुकलाह -सराची सड़क मार्ग का कलवर्ट बंद हो गया है, जिस कारण बरसात का सारा पानी सड़क में फैल कर 100 मीटर सड़क को क्षतिग्रस्त कर चुका है। इस संबंध में जल शक्ति विभाग के सहायक अभियंता देवेंद्र शर्मा का कहना है कि वे नाले का रुख ही बदल देंगे। लोक निर्माण विभाग के सहायक अभियंता प्रवीन तलवार ने स्वीकार करते हुए कहा कि इस निर्माण के कारण हमारी सड़क क्षतिग्रस्त हुई है, कलवर्ट बंद पड़ा है। हमने सड़क की मरम्मत और कलवर्ट सुचारू करने के लिए जल शक्ति विभाग को पत्र लिख रखा है।

लंबित डीपीसी करने की उठाई मांग

अनंत ज्ञान, मंडी

मंडी में हुई बैठक में भाग लेते हुए पदाधिकारी व प्रतिनिधि।

हिमाचल प्रदेश जल शक्ति विभाग अराजपत्रित कर्मचारी महासंघ ने पदोन्नति के लिए लंबित डीपीसी जल्द करने की मांग उठाई है। हिमाचल प्रदेश जलशक्ति विभाग अराजपत्रित कर्मचारी महासंघ के जिला मंडी की एक बैठक विश्राम गृह बिजनी में आयोजित की गई, जिसकी अध्यक्षता अराजपत्रित कर्मचारी महासंघ के प्रदेश उपाध्यक्ष व जलशक्ति विभाग कर्मचारी महासंघ के प्रदेशाध्यक्ष एलडी चौहान ने की अध्यक्षता में हुई बैठक में अन्य मांगों को भी उठाया गया तथा इसका प्रस्ताव सरकार को भेजा गया। बैठक में जलशक्ति विभाग एनजीओ के राज्य वरिष्ठ उपाध्यक्ष गुरदेव सिंह, राज्य संयुक्त सचिव श्याम वर्मा एवं मंडी कार्यकारिणी के पदाधिकारी भी उपस्थित रहे। बैठक में प्रमुखतः लंबित पदोन्नति के लिए जल्द डीपीसी करवाना, पैरा स्टाफ के लिए सशक्त नियमितीकरण की पॉलिसी लागू करवाना आदि मांगे है।

पुष्पांजलि के साथ सरकाघाट लाइब्रेरी का निरीक्षण किया

सरकाघाट। राजकीय तहसील लाइब्रेरी सरकाघाट की ग्रेडिंग व रेटिंग निर्धारित करने के लिए शिक्षा निदेशालय की टीम द्वारा निरीक्षण किया गया। टीम के लाइब्रेरी में पहुंचते ही सबसे पहले पुस्तकालय विज्ञान के जनक डॉ. एसआर रंगनाथन की पुण्यतिथि के चलते उनके चित्र पर पुष्पांजलि अर्पित की गई। इस मौके पर निरीक्षण टीम में शामिल डॉ. रिखी राम कौंडल, डॉ. विजय कुमार कौंडल और लाइब्रेरियन प्यार चंद द्वारा उन्हें तहसील लाइब्रेरियन नीलम शर्मा द्वारा उपलब्ध करवाए गए। टीम ने स्व मूल्यांकन प्रपत्र में प्रस्तुत दावे को लगभग सही पाया।

विभाग ने सड़क पर बिछाई मिट्टी

अनंत ज्ञान, मंडी

सड़क पर मिट्टी बिछाते हुए।

सदर ब्लॉक कांग्रेस के प्रवक्ता एन के पंडित ने लोक निर्माण विभाग की कार्यप्रणाली पर गंभीर सवाल जड़े हैं।

उन्होंने तुरंत लोक निर्माण मंत्री विक्रमादित्य से इस में दखल देने की अपील की है। उन्होंने कहा कि नेशनल हाई वे गुटकर में लोक निर्माण विभाग द्वारा मिट्टी बिछाई गई। उन्होंने आरोप लगाया कि जब इस पर ग्रामीणों ने लोक निर्माण विभाग के एसडीओ से बात की तो गोल मोल उतर मिला। ग्रामीणों का तर्क था कि नेशनल हाई वे पर मिट्टी न डाली जाए। मौके पर कई ग्रामीण इकठे हो गए। जितेंद्र जीतू, प्रदीप शर्मा, गोलू, रजनीश, राजीव आदि ने हैरानी व्यक्त की कि लोक निर्माण विभाग ने लोगों के विरोध करने पर भी अपना काम जारी रखा।

रंगड़ों ने महिला पर किया हमला

जोगिंद्रनगर। ग्राम पंचायत ऊटपुर के गांव कुटला में एक 56 वर्षीय महिला भागा देवी पर रंगड़ों के झुंड ने हमला कर दिया, जिससे वह गंभीर रूप से घायल हो गईं। घटना शुक्रवार की है, जब भागा देवी अपने घर के पास स्थित अमरूद के पेड़ से फल तोड़ने गई थीं और रंगड़ों ने हमला कर दिया।

घटना की जानकारी मिलते ही आसपास के लोग इकट्ठा हो गए और उन्होंने घायल महिला को तुरंत मदद की। भागा देवी को स्थानीय निवासियों ने एक निजी वाहन के माध्यम से सिविल अस्पताल लडभड़ोल पहुंचाया। डॉक्टर निखिल ने उनकी स्थिति की जांच की ।

जिला परिषद मंडी की बैठक 7 अक्तूबर को

मंडी। जिला परिषद की त्रैमासिक बैठक अगले माह 7 अक्तूबर को आयोजित की जाएगी। सचिव जिला परिषद मंडी अंचित डोगरा ने बताया कि त्रैमासिक बैठक अध्यक्ष जिला परिषद पाल वर्मा की अध्यक्षता में 7 अक्तूबर को जिला परिषद के सम्मेलन कक्ष भ्यूली मंडी में प्रातः 11 बजे होगी।

बैठक में पिछली बैठक की पुष्टि, त्रैमासिक आय-व्यय का अनुमोदन, जिला परिषद गेस्ट हाउस तथा जिला परिषद की गत बैठक की कार्रवाई का अनुमोदन किया जाएगा। उन्होंने सभी सम्मानित जिला परिषद सदस्यों से और विभागीय अधिकारियों से इस बैठक में भाग लेने का अनुरोध किया है।

एफपीओ कोदरे की मिठाइयों संग मनाएगा दीपावली: सत्तपाल

अनंत ज्ञान, सरकाघाट

एफपीओ के सदस्य सामूहिक चित्र में।

एफपीओ ने आज अपना दूसरा स्थापना दिवस सज्याओपीपलु में मनाया, जिसकी अध्यक्षता सुरेश पठानिया और सत्तपाल चौहान ने की और कार्य समिति के चार दर्जन सदस्यों ने भाग लिया। इस मौके पर आयोजित बैठक में निर्णय लिया गया कि अगले महीने आ रहे दीपावली पर्व को इस बार कोदरे की मिठाइयों संग मनाया जाएगा, जिसके लिए मिलेट्स व फ्रुट्स से बनने वाली विभिन्न प्रकार की मिठाइयां तैयार की जाएंगी।

दीपावली से दो दिन पहले 28-29 अक्तूबर को धर्मपुर में दीपावली उत्सव मनाया जाएगा।

एफपीओ के अध्यक्ष सत्तपाल और सचिव भूपेंद्र सिंह ने बताया कि इस उत्सव के आयोजन के लिए राष्ट्रीय सहकारी विकास निगम और जिला प्रशासन विशेषतौर पर आजीविक मिशन के तहत गठित स्वयं सहायता समूहों नाबार्ड व अन्य विभागों के समूहों को भी इस उत्सव में शामिल करने बारे उपायुक्त मंडी को प्रस्ताव भेजा है।

जोनल अस्पताल मंडी में मनाया विश्व फार्मेसी दिवस

मंडी। फार्मेसी अधिकारी संघ जिला मंडी ने मुख्य चिकित्सा अधिकारी सभागार मंडी में विश्व फार्मेसी दिवस का आयोजन किया गया। इसमें मुख्य अतिथि मुख्य चिकित्सा अधिकारी डॉ. नरेंद्र भारद्वाज को स्मृतिचिन्ह भेंट किया तथा वरिष्ठ चिकित्सा अधीक्षक डॉक्टर डीएस वर्मा व जिला क्षय रोग अधिकारी डॉक्टर अरिंदमरॉय को शॉल टोपी भेंट कर सम्मानित किया गया।

जिला अध्यक्ष तथा महासचिव मंडी ने इस आयोजन पर फार्मेसी अधिकारियों को विश्व फार्मेसी दिवस की बधाई दी साथ ही फार्मासिस्टों के कार्यों के बारे में प्रकाश डाला।

कुलदीप और कार्तिक की टीम ने जीती क्विज प्रतियोगिता

प्रतियोगिता के दौरान प्रतिभागी व मुख्यातिथि।

अनंत ज्ञान, सरकाघाट

रविंद्र नाथ टैगोर राजकीय महाविद्यालय सरकाघाट में विश्व पर्यटन दिवस के अवसर पर एक विशेष कार्यक्रम का आयोजन किया गया। इस कार्यक्रम में मुख्य अतिथि प्राचार्य डॉ. आरआर कौंडल रहे। इसके साथ ही प्राचार्य विजय कौंडल राजकीय महाविद्यालय बलद्वाड़ा भी इसमें विशेष अतिथि के रूप में शामिल हुए। पोस्टर मेकिंग प्रतियोगिता में आयुषी, मोनिका, साक्षी, रंगोली प्रतियोगिता में आयुषी की टीम, मेहंदी प्रतियोगिता में अनिता, क्विज प्रतियोगिता में कुलदीप और कार्तिक की टीम ने शानदार प्रदर्शन करते हुए प्रथम स्थान हासिल किए।

जोर पकड़ने लगी धनोटू में वर्षाशालिका बनाने की मांग

भीम बसेड़ू, महादेव

नाचन क्षेत्र के जंक्शन प्वाइंट कहलाने वाले महादेव पंचायत के धनोटू में आर -पार वर्षाशालिकाएं न होने से राहगीरों को भारी परेशानी का सामना करना पड़ रहा है।

मंडी, कुल्लू, बग्गी, चैलचौक, करसोग, रामपुर आदि जाने वाले यात्रियों को वर्षाशालिका की सुविधा न मिलने से भारी परेशानी झेलनी पड़ रही है, क्योंकि वर्षा व चिलचिलाती धूप की स्थिति में पिछले कई -कई वर्षों से सर पर छत की यह सरकारी सुविधा न मिलने की सूरत में लोग दुकानों में धक्के खाते फिरते हैं या फिर खुले में मारे गर्मी के हाल बेहाल होते हैं। जबकि इस संबंध में संबंधित विभाग सहित पुरानी एवं नई हिमाचल प्रदेश सरकार को इस बारे कई बार अवगत करवाया गया है।

इस सुख-सुविधापूर्ण मांग के मद्देनजर क्षेत्र के बुद्धिजीवी लोगों ने प्रदेश की सुखविंद्र सिंह सुक्खू सरकार से पुरजोर मांग की है कि शीघ्र ही भीड़ भाड़ वाले धनोटू राष्ट्रीय उच्च मार्ग नं 21 और धनोटू से महादेव -करसोग आदि को जाते मार्ग के उचित स्थान पर यात्री विश्राम कक्ष की तर्ज पर सुविधा संपन्न वर्षाशालिकाएं निर्मित की जाएं। (अनंत ज्ञान)

नेरचौक के विकास कार्यों को देंगे गति : श्याम लाल

आदर्श यादव, नेरचौक

श्याम लाल कांग्रेस पार्टी के पदाधिकारी के साथ चित्र में।

नगर परिषद नेरचौक के मनोनीत पार्षद बनाए जाने पर सरकार की आशाओं पर खरा उतरने की भरपूर कोशिश करूंगा। यह बात मनोनीत पार्षद श्यामलाल ने जारी अपने बयान में कही। उन्होंने कहा कि नगर परिषद नेरचौक में रुके हुए विकास कार्यों को पूरा करवाने में जो सहयोग मैं कर सकता हूं पूरी निष्ठा से करूंगा।

जो जिम्मेदारी उन्हे सरकार द्वारा सौंपी गई है उसे सही तरीके से निभा कर मुख्यमंत्री व जनता की आशाओं पर खरा उतरने का प्रयास किया जाएगा। श्याम लाल ने कहा कि मुख्यमंत्री सुखविंद्र सिंह सुक्खू प्रदेश का समानांतर विकास करने के लिए आगे बढ़ रहे हैं। युवाओं का ध्यान रख नई जिम्मेदारियां सौंपी जा रही हैं ताकि युवा शक्ति नई ऊर्जा के साथ काम कर सके।

मनोनीत पार्षद बनाए जाने के लिए श्याम लाल ने मुख्यमंत्री सुखविंद्र सिंह सुक्खू का आभार व्यक्त किया हैं साथ ही उन्होंने कहा कि पूर्व मंत्री एवं जिलाध्यक्ष कांग्रेस कमेटी मंडी प्रकाश चौधरी, एपीएमसी अध्यक्ष संजीव गुलेरिया, पूर्व जिला अध्यक्ष दीपक शर्मा, असंगठित कामगार बोर्ड के अध्यक्ष राजीव राणा सहित समस्त पार्टी पदाधिकारियों के प्रयास से ही यह संभव हो सका है। नवीन राणा अध्यक्ष युवा कांग्रेस बल्ह, जिला सचिव अश्वनी सैनी, पूर्व अध्यक्ष सतीश ठाकुर, पंचायत समिति सदस्य ललित ठाकुर व नवीन वालिया उपस्थित रहे। श्याम लाल मनोनीत पार्षद बनने से पहले कांग्रेस पार्टी के लिए जिला सचिव, प्रदेश सचिव असंगठित कामगार बोर्ड आदि पदों पर कार्य का चुके है।(अनंत ज्ञान)

गांधी जयंती पर निकलेगी प्रभात फेरी

मंडी। एसी टू डीसी मंडी कुलदीप पटयाल ने बताया कि 2 अक्तूबर को गांधी जयंती के अवसर पर मंडी शहर में प्रातः छह बजे से प्रभात फेरी निकाली जाएगी। प्रभात फेरी में गणमान्य व्यक्ति, अधिकारीगण, स्वतंत्रता सेनानियों के परिवारिक सदस्य, राजनीतिक दलों के प्रतिनिधि, धार्मिक संस्थाओं से जुड़े लोग, कॉलेज और स्कूलों के बच्चों सहित स्थानीय नागरिक भाग लेंगे। प्रभात फेरी सेरी मंच से आरंभ होगी और संकन गार्डन कॉम्पलैक्स की परिक्रमा करते हुए गांधी चौक पर समाप्त होगी। महात्मा गांधी की प्रतिमा पर पुष्प मालाएं अर्पित की जाएंगी।

हिदायत युवाओं व बच्चों को जागरूक बनाने की दिशा में करें विशेष प्रयास

नशे का कारोबार करने वालों की पुलिस को दें सूचना: मनीश

अनंत ज्ञान, जोगिंद्रनगर

बैठक की अध्यक्षता करते हुए एसडीएम जोगिंद्रनगर।

एसडीएम जोगिंद्रनगर मनीश चौधरी ने कहा कि नशीले पदार्थों का अवैध कारोबार करने वाले लोगों की सूचना तुरंत पुलिस व स्थानीय प्रशासन को देना सुनिश्चित बनाएं, ताकि ऐसे लोगों के खिलाफ कानूनन कड़ी कार्रवाई अमल में लाई जा सके।

उन्होंने बताया कि ऐसी सूचना देने वाले व्यक्ति की पहचान गुप्त रखी जाएगी। एसडीएम आज नशा मुक्त भारत अभियान के अंतर्गत गठित उपमंडल स्तरीय समिति बैठक की अध्यक्षता कर रहे थे। उन्होंने समिति से जुड़े सभी विभागीय अधिकारियों को निर्देश देते हुए कहा कि अपने अपने स्तर पर नशीले पदार्थों के प्रति आम जनमानस के साथ-साथ युवाओं व बच्चों को जागरूक बनाने की दिशा में विशेष प्रयास करें।

उन्होंने शिक्षा विभाग के अधिकारियों को निर्देश देते हुए कहा कि किसी भी शैक्षणिक संस्थान के 100 मीटर के दायरे में सिगरेट बिक्री प्रतिबंध का कार्यान्वयन सुनिश्चित बनाएं। साथ ही समय-समय पर नशीले पदार्थों की बिक्री में संलिप्त व्यक्तियों की कड़ी निगरानी करने के अतिरिक्त ऐसे स्थानों का निरीक्षण करना व ऐसे पदार्थों को जब्त करने की दिशा में भी ठोस कदम उठाने के निर्देश दिए।

एसडीएम ने ग्रामीण विकास एवं पंचायती राज विभाग के अधिकारियों को निर्देश देते हुए कहा कि ग्रामीण स्तर पर पंचायती राज संस्थाओं के प्रतिनिधियों के माध्यम से नशीले पदार्थों का सेवन करने वाले एवं इस अवैध कारोबार से जुड़े लोगों पर भी कड़ी निगरानी सुनिश्चित बनाएं।

माहौल बिगाड़ने के लिए आग में घी डाल रहे मंत्री : भूपेंद्र सिंह

अनंत ज्ञान, सरकाघाट

अवैध मस्जिद निर्माण के बहाने कुछ सांप्रदायिक ताकतों व असामाजिक तत्वों द्वारा एक धर्म विशेष के खिलाफ शुरू की गई मुहिम अब रेहड़ी-फहड़ी वालों को अपने नाम की पटिका लगाने और व दूसरे राज्यों से काम करने वाले कारीगरों, दर्जियों, कवाड़ वालों पर पहुंच गई है।

इन तत्वों के साथ कड़ाई से निपटने और साम्प्रदायिक सद्भाव बनाए रखने के बजाए सुक्खू सरकार के कुछ मंत्री आग में घी डालने की भूमिका निभा रहे हैं। ये आरोप मार्कसवादी कम्युनिस्ट पार्टी के नेता व पूर्व जिला परिषद सदस्य भूपेंद्र सिंह ने लगाया है। उन्होंने कहा कि पहले शिमला में ग्रामीण विकास व पंचायती राज मंत्री अनिरुद्ध ठाकुर ने रेहड़ी वालों को निशाना बनाया और उसके बाद मुख्यमंत्री ने सर्वदलीय बैठक बुलाकर सांप्रद

न्यूज ब्रीफ

हनीश बांगड़ को जन्मदिवस पर याद किया

अनंत ज्ञान, टाहलीवाल। भीम आर्मी एकता मिशन द्वारा व स्वर्गीय हनीश कुमार बांगड़ के जन्मदिन पर उसके निवास स्थान संतोषगढ़ में एक कार्यक्रम का आयोजन किया गया, जिसमे करीब 300 लोगों ने हिस्सा लिया। कार्यक्रम में श्री सुखमणि साहिब का पाठ करवाया गया, के उपरांत सभा स्थल पर विशेष रूप से पहुंचे भीम आर्मी हिमाचल प्रदेश प्रभारी गिन्नी माही और समाजसेवी कुंवर जगदीप सिंह सिद्धू द्वारा हनीश बांगड़ के चित्र पर फूल अर्पित किए। गिन्नी माही ने कहा कि हिमाचल प्रदेश में भीम आर्मी हनीश बांगड़ द्वारा स्थापित की गई थी और हर समय समाज के लिए चिंतन करते रहते थे। उन्होंने कहा कि हनीश बांगड़ बाबा साहिब अंबेडकर के बताए हुए आदर्शों पर चलते थे। समाज सेवी कुंवर जगदीप सिंह सिद्धू ने कहा कि समाज हनीश बांगड़ की कुर्बानी को कभी नहीं भूल सकता है। इस अवसर पर हनीश बांगड़ की माता अंजू कुमारी, प्रियंका, जरनेल सिंह, रिंकू सहगल सहित गणमान्य लोग उपस्थित रहे।

स्वच्छता अभियान में एंजेल ठाकुर प्रथम

अनंत ज्ञान, दौलतपुर चौक। नंगल जरियालां स्कूल में स्वच्छता अभियान के तहत पोस्टर मेकिंग कंपटीशन का आयोजन किया गया, जिसमें मुख्यातिथि के रूप कार्यकारी प्रधानाचार्य विजय ठाकुर रहे। विधार्थियों ने मुख्यतः स्वच्छता विषय पर आयोजित एक कार्यक्रम में पोस्टर प्रतियोगिता में अपनी प्रतिभा दर्शाई। कार्यक्रम में एंजेल ठाकुर ने स्वच्छता के प्रतीक व राष्ट्रपिता महात्मा गांधी के चित्र को खूबसूरती से उकेरा, जिन्हें खूब वाहवाही मिली और प्रतियोगिता में प्रथम स्थान हासिल किया। सक्षम द्वितीय और ईशिका ने तृतीय स्थान हासिल किया। कार्यकारी प्रधानाचार्य विजय ठाकुर ने बताया कि विधार्थी और एनएसएस स्वयंसेवी स्वच्छता अभियान में बढ़-चढ़कर भाग ले रहे हैं, जो कि एक हर्ष का विषय है। संदीप लड्ड, धीरज दत्त शर्मा और सतनाम परमार ने निर्णायक मंडल की भूमिका निभाई। इस दौरान स्थानीय स्कूल से अशोक राणा, राजीव ठाकुर, सुशील जरियाल, रणजोध परमार, सागर सिंह, सतीश कुमार, रीमा देवी, कमलेश कुमारी, प्रेम लता उपस्थित रहे।

जैम पोर्टल पर सामान खरीदने की दी जानकारी

अनंत ज्ञान, ऊना। राजकीय उत्कृष्ट महाविद्यालय ऊना में जैम पोर्टल संबंधी एकदिवसीय कार्यशाला का आयोजन किया गया। कार्यक्रम में जिले के पांच महाविद्यालयों के प्रधानाचार्य तथा जिले के सभी सीनियर सेकेंडरी स्कूलों के प्रिंसिपलों समेत कल 377 प्रशिक्षुओं ने भाग लिया। भारत सरकार की तरफ से इस कार्यशाला में पधारे प्रशिक्षक धीरज राय तथा रवि शर्मा ने सभी को जैम पोर्टल से सामान खरीदने तथा खरीदते समय रखी जाने वाली सावधानियां के बारे में जानकारी दी। उन्होंने जैम पोर्टल से सामान खरीदने समय आने वाली समस्याओं का निदान कैसे करना है, इस संबंध में भी प्रकाश डाला। शिक्षा उपनिदेशक हायर की तरफ से अनुभाग अधिकारी रीटा शर्मा ने इस सेमिनार में हिस्सा लिया। शिक्षा उपनिदेशक राजेंद्र कौशल ने बताया कि कार्यशाला का आयोजन डिप्टी डायरेक्टर ऑफ हायर और एलिमेंट्री एजुकेशन राजेंद्र कौशल और सोमालाल धीमान तथा प्रधानाचार्य राजकीय महाविद्यालय ऊना डॉ. मीता शर्मा की तरफ से किया गया। इस कार्यक्रम को सफल आयोजन के लिए डॉ. मीता शर्मा ने सभी का धन्यवाद किया। इस अवसर पर पुष्पा रानी जिला नोडल अधिकारी (इंस्पायर), वरुण पाठक, प्रेरणा विज, दिनेश कुमार, अवतार सिंह, केशवानंद आदि गणमान्य व्यक्ति उपस्थित रहे।

बाथू पंचायत को टीबी मुक्त बनाने पर चर्चा

अनंत ज्ञान, टाहलीवाल। हरोली के तहत पड़ती ग्राम पंचायत बाथू में शुक्रवार को टीबी- मुक्त पंचायत की मीटिंग एमएचएस मोहन लाल ने पंचायत प्रधान, सचिव और पंचायत सदस्यों के साथ की। इस मीटिंग में बताया गया कि टीबी मुक्त पंचायत घोषित करने के लिए स्वस्थ गांव की अवधारणा से टीबी मुक्त होगी। शिविर में मोहन लाल ने बताया कि टीबी (ट्यूबरकुलोसिस) एक संक्रामक रोग है, जो माइकोबैक्टीरियम ट्यूबरकुलोसिस बैक्टीरिया के कारण होता है। उन्होंने जोर देते हुए कहा कि पंचायत को टीबी-मुक्त घोषित करने के लिए गांव के सभी नागरिकों को इस बीमारी के बारे में जागरूक करना और समय पर जांच और इलाज सुनिश्चित करना बेहद जरूरी है। उन्होंने कहा कि स्वस्थ गांव की अवधारणा को अपनाकर ही हम टीबी को समाप्त कर सकते हैं। पंचायत प्रधान सुरेखा राणा ने भी इस अवसर पर सभी उपस्थित लोगों से अपील की कि वे इस अभियान में सक्रिय रूप से भाग लें और गांव को टीबी मुक्त बनाने के इस प्रयास को सफल बनाएं। टीबी मुक्त पंचायत मीटिंग में ग्राम पंचायत प्रधान सुरेखा राणा वार्ड सदस्य और पंचायत सैक्टरी धर्मपाल आशा वर्कर, आगनबाड़ी वर्कर मौजूद रहे।

स्कॉलरशिप के लिए चयनित दिवांश का होगा सम्मान

अनंत ज्ञान, गोंदपुर बनेहड़ा। राजकीय वरिष्ठ माध्यमिक पाठशाला भंजाल के छात्र दिवांश राणा का चयन नेशनल इंस्पायर स्कॉलरशिप के लिए हुआ है, जिन्हें 80 हजार रुपए प्रति वर्ष छात्रवृत्ति मिलेगी। भंजाल स्कूल के कार्यकारी प्रिंसिपल राजन शर्मा ने दिवांश राणा को पाठशाला का नाम रोशन करने व इस उपलब्धि के लिए बधाई दी है। उन्होंने बताया कि सभी शिक्षकों की प्रेरणा बच्चे की मेहनत और माता-पिता के आशीर्वाद से सफलता मिलती है। उन्होंने बताया कि दिवांश राणा को समस्त स्कूल स्टाफ सम्मानित करेगा। दिवांश राणा वर्तमान समय में एचपी सेंट्रल यूनिवर्सिटी शाहपुर से फिजिक्स में बीएससी ऑनर्स कर रहे हैं। दिवांश राणा के पिता कुलदीप सिंह निजी क्षेत्र में कार्यरत है, जबकि माता भारती देवी गगरेट ब्लॉक में कार्यरत हैं। शतरंज के शौकीन दिवांश राणा आगे चलकर भौतिक विज्ञान में स्नात्तकोत्तर एवं पीएचडी की पढ़ाई करना चाहता है। दिवांश राणा ने अपनी सफलता का श्रेय अपनी माता पिता एवं गुरुजनों को दिया है।

मिडास केयर वर्कर्स यूनियन की कमेटी गठित

अनंत ज्ञान, टाहलीवाल। ऊना जिले के औद्योगिक क्षेत्र बाथू कामगार यूनियन मिडास केयर वर्कर्स यूनियन इंटक की नई कमेटी का गठन किया गया, जिसमें सर्वसम्मति से कुशाल सिंह मोंटू को यूनियन का अध्यक्ष और विजय राणा को वरिष्ठ महासचिव, परमजीत को उपप्रधान, जसपाल को कोषाध्यक्ष चुना गया। यह निर्णय जिला ऊना इंटक अध्यक्ष नरेश ठाकुर और उद्योग में काम करने वाले सभी कामगारों की उपस्थिति में उद्योग के मुख्यद्वार पर हुआ। इसके साथ ही कमेटी का विस्तार करते हुए कुल 15 सदस्यीय टीम का गठन किया गया, जो यूनियन के भविष्य की दिशा तय करेगी। इस अवसर पर नरेश ठाकुर ने कामगारों की एकजुटता की सराहना करते हुए कहा कि यूनियन की शक्ति उसकी एकता में होती है। उन्होंने उद्योग प्रबंधन और यूनियन के बीच संतुलन और सहयोग को बनाए रखने की जरूरत पर भी बल दिया। नवनिर्वाचित प्रधान कुशाल सिंह मोंटू ने कामगारों का आभार व्यक्त किया। इस मौके पर उद्योग कार्यरत सभी कामगारों ने मुख्य द्वार पर एकत्र होकर नए पदाधिकारियों का गर्मजोशी से स्वागत किया। सभी 15 सदस्यों को फूलों की माला पहनाई गई और लड्डू बांटकर खुशी का इजहार किया गया।

माता श्री चिंतपूर्णी महोत्सव को मिला राज्य स्तरीय दर्जा

उपमुख्यमंत्री मुकेश ने की घोषणा, बोले-250 करोड़ रुपए से होगा माता श्री चिंतपूर्णी मंदिर का सौंदर्यीकरण

उपमुख्यमंत्री को सम्मानित करते महोत्सव आयोजन समिति के सदस्य। (दाएं) माता श्री चिंतपूर्णी महोत्सव की पहली सांस्कृतिक संध्या में उमड़ी दर्शकों की भीड़।

अनंत ज्ञान, अंब (ऊना)

उपमुख्यमंत्री मुकेश अग्निहोत्री ने माता श्री चिंतपूर्णी महोत्सव की प्रथम सांस्कृतिक संध्या में बतौर मुख्य अतिथि शिरकत करते हुए माता श्री चिंतपूर्णी महोत्सव को राज्य स्तरीय दर्जा प्रदान करने की घोषणा की।

उपमुख्यमंत्री ने कहा कि यह महोत्सव हर वर्ष धूमधाम से मनाया जाएगा, समय के साथ इसका स्वरूप और भव्य होगा। आने वाले समय में महोत्सव में देश-विदेश के जाने-माने कलाकारों की प्रस्तुतियां भी देखने को मिलेंगी। उन्होंने कहा कि माता श्री चिंतपूर्णी जी के मंदिर के भंडार धन संपत्ति से भरे हैं, लेकिन महोत्सव में सांस्कृतिक संध्याओं पर माता के मंदिर का एक भी पैसा इस्तेमाल नहीं करके प्रशासन ने एक अच्छा उदाहरण प्रस्तुत किया है।

उन्होंने प्रशासन को अगले साल महोत्सव की एक रात पूरी तरह स्थानीय कलाकारों के नाम रखने के निर्देश दिए। उन्होंने यह भी सुनिश्चित करने को कहा कि आगे से महोत्सव में कलाकारों की कुल अदायगी का 50 प्रतिशत पैसा हिमाचली कलाकारों के हिस्से आए।

अग्निहोत्री ने कहा कि 250 करोड़ रुपए से माता श्री चिंतपूर्णी मंदिर का भव्य मंदिर बनाया जाएगा। यह राशि तीन किस्तों में खर्च होगी, पहली किस्त में 70 करोड़, दूसरी में 80 करोड़ और तीसरी किस्त में 100 करोड़ रुपए से माता रानी के मंदिर का सौंदर्यीकरण किया जाएगा।

उन्होंने अंब में लोगों की सुविधा के लिए नया बस अड्डा और जल शक्ति विभाग का विश्रामगृह बनाने की घोषणा भी की। इसके अलावा चिंतपूर्णी विधानसभ क्षेत्र में जल शक्ति विभाग की परियोजनाओं को मूर्त रूप देने के लिए 4 करोड़ रुपए प्रदान करने की घोषणा की। उन्होंने कहा कि इस परियोजना के लिए दो करोड़ रुपए की पहली किस्त कल ही जारी कर दी जाएगी। दूसरी किस्त कुछ दिनों के बाद जारी की जाएगी।

ये रहे उपस्थित : इस अवसर पर उपमुख्यमंत्री की पुत्री डॉ. आस्था अग्निहोत्री, पूर्व विधायक सतपाल रायजादा, जिला कांग्रेस के अध्यक्ष रणजीत सिंह, प्रदेश कांग्रेस सचिव अशोक ठाकुर, डीसी जतिन लाल, पुलिस अधीक्षक राकेश सिंह अन्य अधिकरी तथा गणमान्य व बड़ी संख्या में स्थानीय लोग उपस्थित रहे।

निषाद का किया सम्मान

इस मौके उपमुख्यमंत्री ने अंब के रहने वाले स्टार पैरा एथलीट निषाद कुमार को भी सम्मानित किया। उन्होंने लगातार दो पैरालंपिक्स में रजत पदक जीतने की बेमिसाल उपलब्धि के लिए उनकी सराहनी की। उन्होंने कहा कि निषाद ने न केवल देश और प्रदेश का मान बढ़ाया है बल्कि उनकी उपलब्धि यह साबित करती है कि बुलंद हौसले के आगे कोई भी बाधा नहीं ठहरती।

विधायक ने जताया आभार

वहीं, चिंतपूर्णी विधानसभा के विधायक सुदर्शन बबलू ने विकास की तमाम सौगातों के लिए उपमुख्यमंत्री का आभार जताया। उन्होंने माता श्री चिंतपूर्णी महोत्सव को राज्य स्तरीय दर्जा देने के लिए चिंतपूर्णी की सारी जनता की ओर से मुकेश अग्निहोत्री का धन्यवाद किया। यह महोत्सव हर साल पूरे उत्साह के साथ मनाया जाएगा।

माता श्री चिंतपूर्णी महोत्सव की सांस्कृतिक संध्या में स्टार कलाकार का जोरदार स्वागत किया गया।

माता श्री चिंतपूर्णी महोत्सव में सांस्कृतिक संध्या पर आरती में शामिल उपमुख्यमंत्री मुकेश अग्निहोत्री।

बसपा नेता की आपत्तिजनक टिप्पणी पर स्वर्ण समाज ने की कार्रवाई की मांग

अनंत ज्ञान, गगरेट। पुलिस थाना गगरेट में अशोक मिक्की के साथ पहुंचे लोगों ने आरोप लगाया कि बसपा नेता ने जिला मुख्यालय के एमसी पार्क में भड़काऊ भाषण देकर आपसी सद्भाव बिगाड़ने का प्रयास किया। यही नहीं बल्कि उक्त नेता ने न सिर्फ स्वर्ण समाज के प्रति आपत्तिजनक शब्द कहे, बल्कि प्रशासनिक अधिकारियों के लिए अपशब्द कहे हैं।

उक्त नेता ने अपने वक्तव्य को सोशल मीडिया पर भी प्रसारित किया है। इससे पहले भी उक्त नेता सोशल मीडिया पर आपत्तिजनक पोस्ट शेयर करता है। स्वर्ण समाज से आए लोगों ने कहा कि उक्त नेता के विरुद्ध कानूनी कार्रवाई अमल में लाई जाए, ताकि शांतिप्रिय प्रदेश में शांति का माहौल कायम रह सके।

सदस्यता अभियान में प्रदेशभर में द्वितीय स्थान पर रहने पर भाजपा मंडल गगरेट सम्मानित

अनंत ज्ञान, गगरेट

भाजपा द्वारा छेड़े गए सदस्यता अभियान में भाजपा मंडल गगरेट ने प्रदेशभर में दूसरे स्थान पर सबसे ज्यादा सदस्य बनाकर भाजपा के शीर्ष नेतृत्व का ध्यान अपनी ओर आकर्षित किया है। 26 सितंबर तक भाजपा मंडल गगरेट ने 28,382 सदस्य बनाए हैं। पहले स्थान पर प्रदेश भर में सुलह भाजपा मंडल ने बाजी मारी है।

शुक्रवार को शिमला में आयोजित एक कार्यक्रम में भाजपा मंडल गगरेट को भाजपा की राष्ट्रीय उपाध्यक्ष एवं उत्तरी क्षेत्र सदस्यता अभियान प्रभारी रेखा वर्मा ने सम्मानित किया है। हमीरपुर संसदीय क्षेत्र के सदस्यता अभियान प्रभारी एवं पूर्व विधायक राजेश ठाकुर ने इसे भाजपा मंडल गगरेट की उपलब्धि बताया है। भाजपा द्वारा व्यापक स्तर पर छेड़े गए सदस्यता अभियान में भाजपा मंडल गगरेट ने पार्टी के भीतर ऐसा प्रशंसनीय कार्य किया कि वह जिले में तो अव्वल स्थान पर रहा ही बल्कि प्रदेश भर में सबसे ज्यादा सदस्य बनाने में वह द्वितीय स्थान पर पहुंच गया। प्रदेश भर में सबसे ज्यादा सदस्य बनाने का श्रेय सुलह भाजपा मंडल को गया है।

देश में बेरोजगारी, महंगाई, किसानों, मजदूरों कर्मचारियों के मुद्दों पर बात नहीं होती : जगत राम

अनंत ज्ञान, ऊना। राष्ट्रीय इंटक के संगठन सचिव व प्रदेश इंटक के महासचिव कामरेड जगत राम शर्मा ने कहा कि आरएसएस और भाजपा देश में सांप्रदायिक और धार्मिक उन्माद फैलाने का काम कर रहे हैं। जब से देश में मोदी, अमित शाह, योगी तथा जगत प्रकाश नड्डा की तूती बोलती है, तब से देश में हाहाकार मचा हुआ है। देश में बेरोजगारी, महंगाई, किसानों, मजदूरों, कर्मचारियों तथा आम जनता के मुद्दों पर कोई बात नहीं होती। मंदिर, मस्जिद, धार्मिक उन्माद से आरएसएस भाजपा की काली करतूतों से हिमाचल भी अछूता नहीं रहा। हिमाचल प्रदेश देवभूमि के नाम से जाना जाता है। हिमाचल जैसे भोले भाले लोग कही नहीं मिलते। देश के लोग सब कुछ समझ चुके हैं। जम्मू कश्मीर, हरियाणा और महाराष्ट्र में इनकी हार निश्चित है। आरएसएस-भाजपा ने भारत के लोगों का सत्यानाश कर दिया और भारत का भविष्य कांग्रेस की विचारधारा व राहुल गांधी तथा इंडिया गठबंधन के हाथ में ही सुरक्षित है।

प्रदेश सरकार कर्मचारियों का वेतन व पेंशन रोक कर खजाना भरने में जुटी : वशिष्ट

अनंत ज्ञान, ऊना। प्रदेश सरकार कर्मचारियों का वेतन व पेंशन रोककर खजाना भरने में जुटी हुई है, लेकिन सरकार ने सीपीएस व चेयरमैनों की फौज खड़ी कर रखी है, जिन पर भारी पैसे खर्चे जा रहे हैं। यह बात भाजपा सेवानिवृत्त कर्मचारी प्रकोष्ठ के संयोजक राजीव वशिष्ट ने कही। उन्होंने कहा कि एक तरफ कांग्रेस सरकार खजाना खाली होने की बात कर रही है, दूसरी तरफ चहेतों के करोड़ों रुपए के ऋण माफ किए जा रहे हैं। कांग्रेस पार्टी ने चुनाव से पूर्व जनता से कई वादे किए थे, जिन्हें पूरा नहीं किया जा रहा। सरकार केवल मित्रों की सरकार बनकर रह गई है। कांग्रेस नेता अपने चहेतों को लाभ पहुंचाने में जुटे हुए हैं। कांग्रेस सरकार ने दो वर्षो में एक भी विकास कार्य नहीं किया, उल्टा पूर्व भाजपा सरकार के समय शुरु जनकल्याणकारी योजनाएं बंद कर जनता की परेशानी बढ़ा दी है। ।

भंजाल स्कूल में नशा निवारण पर लगी कार्यशाला

अनंत ज्ञान, गोंदपुर बनेहड़ा। राजकीय वरिष्ठ माध्यमिक पाठशाला भंजाल में आज नशा निवारण नशे से बचने के लिए एक कार्यशाला का आयोजन किया गया। स्वास्थ्य एवं परिवार कल्याण विभाग की टीम प्रकाश चंद हेल्थ एजूकेटर निर्मल सिंह एमएचएस और आशा वर्कर शिवानी ने पाठशाला के छात्रों को नशे से दूर रहने और नशे के दुष्प्रभावों के बारे व्यापक जानकारी दी। इस अवसर स्कूल के कार्यकारी प्रिंसिपल राजन शर्मा, लेक्चरर अनु शर्मा, सीमा सोहल, सुरेश ठाकुर, विनोद ठाकुर, नरेश कंवर, सुनीता कुमारी, मुकेश कुमार, राजन कुमार एवं अन्य स्टाफ सदस्य उपस्थित थे। स्कूल के कार्यकारी प्रिंसिपल राजन शर्मा ने स्वास्थ्य विभाग का बच्चों को नशे से बचने बारे जागरूक करने के लिए आभार व्यक्त किया। स्वास्थ्य विभाग की टीम ने बच्चों को लेखन सामग्री भी भेंट की।

ड्रग तस्करी कार्रवाई में उत्कृष्ट कार्य के लिए कांस्टेबल ऋषभ शर्मा सम्मानित

अनंत ज्ञान, गगरेट

ऊना जिले के सबसे बड़े ड्रग तस्करी रैकेट में उत्कृष्ट कार्य के लिए स्टेट सीआईडी की क्राइम ब्रांच में बतौर कांस्टेबल सेवाएं देने वाले ऋषभ शर्मा को नकद पुरस्कार व प्रशस्ति पत्र से सम्मानित किया गया है।

ऋषभ शर्मा ने ड्रग तस्करी रैकेट की इंवेस्टीगेशन में उल्लेखनीय कार्य करते हुए दिल्ली, पंजाब, हरियाणा व यूपी से चार आरोपियों को धर दबोचने में महत्वपूर्ण भूमिका निभाई थी। इस पर सीआईडी के आईजी संतोष पटिलाल ने ऋषभ शर्मा को सम्मानित किया है। वर्ष 2023 में एएनटीएफ ने जिले के सबसे बड़े ड्रग तस्करी रैकेट का भंडाफोड़ करते हुए गगरेट पुलिस थाना में एनडीपीएस एक्ट के तहत मामला दर्ज किया था। इस मामले की जांच का जिम्मा पुलिस मुख्यालय द्वारा स्टेट सीआईडी की क्राइम ब्रांच पर आधारित एसआईटी को सौंपा था।

ऋषभ शर्मा भी उस एसआईटी में शामिल थे। एसआईटी ने जांच के दौरान कई गंभीर खुलासे किए और इंटर स्टेट ड्रग तस्करी रैकेट को उजागर किया था। इस प्रकरण में अन्य राज्यों के भी कई आरोपी गिरफ्तार हुए। यही नहीं ऋषभ शर्मा ने अन्य मामलों को उजागर करने में महत्वपूर्ण भूमिका निभाई है। मौजूदा समय में ऋषभ शर्मा सीबीआई में सेवाएं दे रहे हैं।

ट्रिपल आईटी ऊना और आईआईटी रोपड़ में नई तकनीक को लेकर एमओयू साइन

अनंत ज्ञान, ऊना। आईआईटी रोपर टेक्नोलॉजी एंड इनोवेशन फाउंडेशन और भारतीय सूचना प्रौद्योगिकी संस्थान ट्रिपल आईटी ऊना, हिमाचल प्रदेश ने साइबर-फिजिकल सिस्टम्स और इंटरनेट ऑफ थिंग्स में प्रगति को बढ़ावा देने के लिए एक समझौता ज्ञापन पर हस्ताक्षर किए हैं। यह कृषि और जल प्रौद्योगिकी विकास केंद्र, आईआईटी रोपर टेक्नोलॉजी एंड इनोवेशन फाउंडेशन में एक विशेष पहल है, जिसे भारत सरकार के विज्ञान और प्रौद्योगिकी विभाग द्वारा स्थापित राष्ट्रीय मिशन पर इंटरडिसिप्लिनरी साइबर-फिजिकल सिस्टम्स के तत्वावधान में स्थापित की गई है । इसका उद्देश्य कृषि और जल के क्षेत्रों में गहन तकनीकी नवाचार को बढ़ावा देना है, जो साइबर-फिजिकल सिस्टम्स (सीपीएस), इंटरनेट ऑफ थिंग्स (आईओटी), आर्टिफिशियल इंटेलिजेंस (एआई) और अन्य जैसी अत्याधुनिक तकनीकों का उपयोग करता है। प्रो. मनीष गौर, निदेशक ट्रिपल आईटी ऊना ने कहा, कि वे सीपीएस प्रयोगशाला की स्थापना के लिए आईआईटी रोपड़ के साथ अपनी साझेदारी की घोषणा करते हुए उत्साहित हैं। यह सहयोग साइबर-फिजिकल सिस्टम्स और आईओटी में अनुसंधान और नवाचार को महत्वपूर्ण रूप से बढ़ाएगा, जिससे छात्रों और स्टार्टअप को विभिन्न क्षेत्रों में महत्वपूर्ण चुनौतियों के समाधान के लिए प्रभावशाली समाधान बनाने का सशक्तिकरण मिलेगा। हम मिलकर तकनीकी उन्नति को आगे बढ़ाएंगे।

सम्मान विधायक ने कुटलैहड़ को टॉपर छात्रों को 5100-5100 रुपए देकर किया सम्मानित

जोगीपंगा में सुनी समस्याएं, जरूरतमंदों को दी आर्थिक सहायता

राजेश ठाकुर, बंगाणा

मेधावी छात्रों को नकद पुरस्कार राशि प्रदान करते विधायक।

कुटलैहड़ के विधायक विवेक शर्मा ने शुक्रवार को जोगीपंगा में समस्याएं सुनीं और 12 छात्र और 12 छात्राओं को जो पल्स टू या फिर मेट्रिक में प्रथम, दूसरे या तीसरे स्थान पर आए थे, उन्हें 5100, 5100 रुपए देकर सम्मानित किया। दो दर्जन से ज्यादा कुटलैहड़ विस क्षेत्र के परिवारों को जो गरीबी रेखा से नीचे हैं, उन्हे आर्थिक सहायता प्रदान की।

विधायक विवेक शर्मा द्वारा यह फैसला लिया गया था कि कुटलैहड़ के बच्चे पल्स टू या फिर मेट्रिक में मैरिट में आए हों, उन्हें सम्मान मिलना अति आवश्यक है। कुटलैहड़ विस क्षेत्र में सभी सरकारी और निजी स्कूलों में बच्चों के बीच शिक्षा को लेकर कंपटीशन डालना है जो छात्र अपने स्कूल में प्रथम स्थान पर और मंडल जिला या स्टेट में मेरिट में होगा, उसे हम सम्मानित करेंगे।

विवेक शर्मा ने कहा कि राज्य सरकार शिक्षा के क्षेत्र में बड़े बदलाव कर रही है, ताकि सरकारी स्कूलों का जो वर्षों पुराना मूलभूत ढांचा चल रहा है, वह नए तरीके से शुरू होकर शिक्षा के क्षेत्र को ऊपर उठाएं। विवेक ने कहा कि कुटलैहड़ विस क्षेत्र में को भी सरकारी या निजी स्कूल हैं, उनमें पढ़ाई के साथ साथ अन्य गतिविधियों को भी भरपूर बढ़ावा देना होगा, ताकि स्कूल में छात्रों को पढ़ाई के साथ अच्छे संस्कार और समाज के लिए कुछ अलग करने का जज्बा मन में पैदा हो। विधायक विवेक शर्मा ने कहा कि हमारा प्रण कुटलैहड़ की जनता की सेवा और उनकी समस्याओं का समाधान करना है।

विवेक शर्मा ने कहा कि कई घर ऐसे हैं जिन्हे पक्का रास्ता नसीब नहीं हुआ। कई गांव ऐसे हैं, जो आजादी के बाद भी सड़कों से वंचित हैं। विवेक शर्मा ने कहा कि हमने भी प्रण लिया है कि अपने साढ़े तीन वर्ष के कार्यकाल में कुटलैहड़ के उस परिवार तक पहुंच कर उनकी समस्याओं का समाधान करेंगे।

राज्य सरकार की योजनाओं से उन्हें लाभ भी देंगे, जिन्हें आज तक राज्य सरकार की योजनाओं के बारे में कोई जानकारी ही नही है। कुटलैहड़ विस क्षेत्र को विकास पर विकसित करने मॉडल बनाना ही मेरी प्राथमिकता रहेगी। विधायक विवेक शर्मा ने कहा कि अपने विधायक के कार्यकाल में हमने कुटलैहड़ के विकास के लिए 62.50 लाख रुपए स्वीकृत किए हैं। इस मौके पार्टी कार्यकर्ता एवम प्रशासनिक अधिकारी कर्मचारी मौजूद रहे। (अनंत ज्ञान)

न्यूज ब्रीफ

अनूप नेगी पुलिस विभाग में बने सब-इंस्पेक्टर

तीर्थन। हिमाचल प्रदेश पुलिस विभाग में पिछले 36 वर्षों से तैनात अनुप नेगी पदोन्नति पाकर उपनिरीक्षक बने हैं। प्रमोशन होने पर शुक्रवार को मंडी जिले की पुलिस अधीक्षक साक्षी वर्मा ने इन्हें दो स्टार बैज लगाकर सम्मानित किया और बधाई दी। कुल्लू उपमंडल बंजार में तीर्थन घाटी की पंचायत कलवारी के एक छोटे से गांव सेरी में जन्मे अनुप नेगी एक साधारण परिवार से ताल्लुक रखते हैं। अनुप नेगी वर्ष-1988 में पुलिस विभाग में बतौर सिपाही भर्ती हुए और अब करीब 36 वर्ष सेवाकाल के पश्चात बतौर सबइंस्पेक्टर पदोन्नत हुए हैं। अपने लंबे सेवाकाल के दौरान इन्होंने बतौर सिपाही और हवलदार के पद पर रहते हुए सशस्त्र पुलिस और कुल्लू के विभिन्न थाना चैकियों में अपनी सेवाएं दी हैं। यह कई वर्षों तक थाना सदर कुल्लू, पतलीकूहल, मनाली और पुलिस थाना आनी में बतौर अंवेष्णाधिकारी तैनात रहे। वर्तमान में यह जिला शिमला की पुलिस चौकी बाघी में बतौर सहायक उपनिरीक्षक प्रभारी कार्यरत थे।

पर्यटकों से गुलजार होने लगे पर्यटन स्थल

मनाली। पर्यटन नगरी मनाली के विभिन्न पर्यटन स्थल अब धीरे-धीरे पर्यटकों से गुलजार हो रहे हैं। जुलाई के बाद शुक्रवार को रोहतांग दर्रे में पहुंचने वाले पर्यटक वाहनों की संख्या सबसे अधिक रही। शुक्रवार को 150 पर्यटक वाहन परमिट प्राप्त कर रोहतांग पहुंचे। लगभग 1200 पर्यटकों ने रोहतांग दर्रे की वादियों को निहारा और ऊंची चोटियों में बिछी बर्फ की सफेदी में यादगार पल बिताए। त्योहारी सीजन के चलते पर्यटन नगरी मनाली में पर्यटकों की आमद बढ़ने लगी है। हालांकि अभी तक उम्मीद से कम पर्यटक मनाली आए हैं, लेकिन त्योहारी सीजन में पर्यटन कारोबार के गति पकड़ने की उम्मीद है। रोहतांग दर्रे व मढ़ी के पर्यटन कारोबारी वेद राम, जगदीश व रवि ने बताया कि शुक्रवार को रोहतांग दर्रे में लंबे अरसे बाद रौनक देखने को मिली।

सामाजिक कर्तव्यों के लिए किया प्रेरित

मनाली। राजकीय उत्कृष्ट वरिष्ठ माध्यमिक पाठशाला गोशाल स्थित बाहंग में एनएसएस के सात दिवसीय विशेष शिविर का समापन हुआ। इस समापन समारोह के मुख्यातिथि किशन ठाकुर पूर्व प्रधान बुरुआ पंचायत एवं विशेषातिथि बीडीसी सदस्य लिखित राम रहे। मुख्यातिथि व विशेष अतिथि ने विद्यार्थियों को शुभ आशीष दिया। इस मौके पर मुख्यातिथि ने स्वयं सेवियों को राष्ट्र निर्माण, सामाजिक कर्तव्यों, शिष्टाचार एवं अनुशासन के लिए प्रेरित किया। वहीं, उन्होंने कहा कि विद्यार्थी शिक्षा के साथ-साथ अन्य गतिविधियों में भी बढ़चढ़ कर भाग लें। इस दौरान प्रधानाचार्या आशा नेगी ने सभी का धन्यवाद किया। प्रधानाचार्य आशा नेगी एवं कार्यक्रम अधिकारी पन्नालाल ठाकुर, महिला कार्यक्रम अधिकारी मंजुला कुमार एवं स्कूल स्टाफ ने मुख्यातिथि का धन्यवाद किया।

युवाओं की सेना में भर्ती को लेकर की चर्चा

केलांग। केलांग में मेजर जनरल केपी सिंह विशिष्ट सेवा मैडल एडीजी भर्ती क्षेत्र अंबाला और डीसी लाहौल-स्पीति राहुल कुमार, एआरओ मंडी और जिला प्रशासन के अधिकारियों के बीच बैठक आयोजित की गई। बैठक में लाहौल -स्पीति के युवाओं की भारतीय सेना में भर्ती से संबंधित मुद्दों एवं अधिक से अधिक सहभागिता सुनिश्चित बनाने के लिए चर्चा की गई। मेजर जनरल ने कहा कि सेना में अधिकारियों के साथ-साथ अग्निवीरों के रूप में जिला लाहौलस्पीति से अधिक प्रतिनिधित्व के लिए हिमाचल प्रदेश के इस दूरदराज के हिस्से से अधिकतम युवाओं को आकर्षित करने के तौर-तरीकों पर काम किया जा रहा है। एआरओ मंडी ने जिले के केलांग, उदयपुर और काजा क्षेत्रों में व्यापक आउटरीच गतिविधियां चलाकर इस आशय के पर्याप्त प्रयास किए हैं।

धर्मशाला कॉलेज बना फुटबाल का चैंपियन

कुल्लू। हिमाचल प्रदेश इंटर कॉलेज फुटबाल छात्रा वर्ग चैंपियनशिप में धर्मशाला कॉलेज सरताज रहा। पेनल्टी शूट आउट में एमएलएमएस सुंदरनगर के दो गोल के खिलाफ धर्मशाला कॉलेज ने तीन गोल बनाकर फुटबाल का खिताब जीत लिया। मेजबान कुल्लू कॉलेज ने पीजी सेंटर शिमला को मात देकर तीसरा स्थान प्राप्त किया। प्रॉचार्य डॉ. मनदीप शर्मा ने बतौर मुख्यातिथि विजेता खिलाड़ियों को स्मृति चिन्ह देकर सम्मानित किया तथा उनके उज्ज्वल भविष्य की कामना की।

मनाली को जल्द मिलेगा बास्केट व वॉलीबाल कोर्ट

मनाली। विधायक भुवनेश्वर गौड़ ने मनाली में बनने वाले बास्केटबाल व वॉलीबाल कोर्ट का शिलान्यास किया । मनाली स्कूल की परिधि में बनने वाले इस खेल कोर्ट को लेकर मनाली के युवाओं की काफी लंबे समय से मांग चली आ रही थी। विधायक ने कहा कि मनाली क्षेत्र में बनने वाला खेल परिसर युवाओं को खेलों से संबंधित तमाम सुविधाएं उपलब्ध करवाएगा। इसी कड़ी में मनाली में 14 लाख से इस खेल परिसर को बेहतर और आधुनिक तौर पर तैयार किया जाएगा। इसके साथ ही मनाली में ही एक इंडोर बैडमिंटन और टेबल टेनिस खेल परिसर को लेकर भी प्रपोजल तैयार की जा रही है और आने वाले समय में एक और इंडोर खेल परिसर यहां के युवाओं और खेल प्रेमियों को मिलेगा।

सैंज में देवदार के 40 पौधों का किया रोपण

सैंज। सैंज स्थित पीएम श्री राजकीय आदर्श वरिष्ठ माध्यमिक विद्यालय स्कूल में स्वच्छता पखवाड़ा के अंतर्गत जागरूकता रैली का आयोजन किया गया तथा एक पेड़ मां के नाम कार्यक्रम के तहत पौधरोपण किया गया। एक पेड़ मां के नाम कार्यक्रम में स्कूल प्रबंधन समिति के अध्यक्ष सोहनलाल ठाकुर ने बतौर मुख्यातिथि शिरकत की तथा देवदार के पौधे का रोपण कर कार्यक्रम का आगाज किया। पौधरोपण कार्यक्रम में एनसीसी कैडेट, एनएसएस स्वयंसेवी तथा ईको क्लब, ईको एवं यूथ क्लब तथा प्राईवेट सिक्योरिटी के स्वयंसेवियों ने बढ़चढ़ कर भाग लिया । इसी कड़ी में देवदार के 40 पौधे रोपे गए।

नग्गर में 150 मरीजों का जांचा स्वास्थ्य

मनाली। जिला कुल्लू के नग्गर में आयुष्मान आरोग्य शिविर आयोजित किया गया। जिसमें 150 मरीजों का स्वास्थ्य जांचा गया। इस शिविर में मेडिसन स्पेशलिस्ट डॉक्टर अदिति व स्त्री विशेषज्ञ डॉ अंकिता, नेत्र विशेषज्ञ डॉक्टर अंचित ने भाग लिया। कार्यक्रम में जनरल ओपीडी में डॉक्टर ज्योति शर्मा व उनके साथ डॉक्टर आंचल सूद ने लोगों के स्वास्थ्य की जांच की। शिविर के दौरान डायबिटीज सहित विभिन्न तरह के टेस्ट भी किएगए। कुल्लू के काईस गोंपा में 22 बच्चों में चिकन पॉक्स पाया गया है। इसकी सूचना मिलते ही शुक्रवार को स्वास्थ्य विभाग की टीम डॉक्टर ज्योति सहित अन्य स्टाफ काइस गोंपा पहुंचे और बच्चों के स्वास्थ्य की जांच की।

झाबे राम को व्यापार मंडल सैंज के प्रधान की कमान

सैंज। व्यापार मंडल का वार्षिक अधिवेशन प्रधान खेवा राम की अध्यक्षता में आयोजित हुआ। आमसभा में कार्यकारिणी को भंग कर कार्यकारिणी का पुनर्गठन किया गया, जिसमें सर्वसम्मति से झाबे राम ठाकुर को प्रधान चुना गया। वरिष्ठ उपाध्यक्ष के लिए कमल देव। इसके अलावा लगन चंद, बिना देवी, नटराज शर्मा, गुमत राम को उपाध्यक्ष की जिम्मेदारी दी गई। महासचिव के पद पर लीलाधर चौहान चयनित हुए हैं। कोषाध्यक्ष के लिए बुद्धि सिंह ठाकुर। पवित्रा देवी, रोहित कुमार, निधि सिंह, केहर सिंह को सचिव का दायित्व सौंपा गया है। राजू शेरपा, रेनू ठाकुर, बिक्की, चंद्रा मणि सह सचिव बनाए गए हैं। मीडिया प्रभारी की जिम्मेदारी दीवान नेगी तथा राकेश ठाकुर सह मीडिया प्रभारी होंगे। देवेंद्र शर्मा को सलाहकार बनाया है।

झांकियों का प्रदर्शन रहेगा विशेष आकर्षण

कुल्लू। अंतरराष्ट्रीय दशहरा उत्सव के लिए प्रदर्शनी एवं झांकी आयोजित करने के लिए बैठक की अध्यक्षता अतिरिक्त जिला दंडाधिकारी अश्वनी कुमार ने की। उन्होंने बताया कि दशहरा उत्सव में पिछली बार पहली बार झांकियां निकाली गई थी। इस बार भी आकर्षक झांकियों का प्रदर्शन दशहरा उत्सव का एक विशेष आकर्षण रहेगा। इस बार विभिन्न विभागों की विभागीय प्रदर्शनियों को अधिक आकर्षक एवं नवीन रूप में स्थापित किया जाएगा।

'तुम्हें दिल्लगी भूल जानी पड़ेगी' मोहब्बत की राहों से गूंजा कुल्लू का अटल सदन

अनंत ज्ञान ब्यूरो, कुल्लू

अटल सदन के अंतरंग सभागार में संगीत एवं नृत्य उत्सव के पहले दिन उस्ताद निलय खान व उनकी टीम (दाएं) मौजूद लोग।

कुल्लू के अटल सदन का अंतरंग सभागार शुक्रवार को उस्ताद निलय खान के तरानों से गूंज उठा और श्रोताओं ने भी झूमकर खूब आनंद लिया। दरअसल, कुल्लू के अटल सदन के अंतरंग सभागार में शुक्रवार को चार दिवसीय संगीत एवं नृत्य उत्सव का आगाज हुआ।

कार्यक्रम के प्रथम दिवस में विख्यात सूफी गायक उस्ताद निलय खान एवं पार्टी के सूफी गायन पर श्रोताओं ने संगीत का खूब आनंद लिया। निलय खान ने एक से एक बेहतरीन सूफी गीत गाकर महफिल में खूब वाहवाही लूटी। उन्होंने 'तेरे रश्के कमर' 'तुम्हें दिल्लगी भूल जानी पड़ेगी' 'सांसों की माला में' आदि सूफी तराने गाकर श्रोताओं को झूमने पर मजबूर कर दिया। चार दिवसीय चंडीगढ़ संगीत एवं नृत्य उत्सव का शुभारंभ मुख्य कलाकार निलय खान, समाजसेवी भगवान दास गुप्ता, जिला भाषा अधिकारी सुनीला ठाकुर तथा सहायक लोक संपर्क अधिकारी जय प्रकाश शर्मा ने दीप प्रज्वलन कर किया। इसके पश्चात संगीत की महफिल में उस्ताद नीलय खान एवं पार्टी की ओर से श्रोताओं को अपने रूहानी अंदाज में सूफी गायन से मंत्रमुध्ध कर दिया। उस्ताद नीलय खान मशहूर सूफी गायक हैं, जिन्हें लोक गायकी तथा गजल गायन में हरियाणा सरकार की ओर से विभिन्न पुरस्कारों से नवाजा गया है। खान आकाशवाणी एवं दूरदर्शन के ए ग्रेड सूफी कलाकार, चंडीगढ़ संगीत एवं नृत्य अकादमी की ओर से अनुमोदित कलाकार खान ने उत्तर भारतीय संस्कृति केंद्र तथा अंतरराष्ट्रीय सांस्कृतिक संबंध परिषद के अंतर्गत विभिन्न देशों में अपने गायन का लोहा मनवाया है। खान के साथ वाद्यवृंद के रूप में सद्दाम हुसैन, पारस, जिंदर खान, अनिल तथा कोर्स में अमन खान, अब्दुल हमीद, सहर अली, मनी, पवन, गोगी ने साथ दिया। जिला भाषा अधिकारी कुल्लू सुनीला ने कहा कि अटल सदन के अंतरंग सभागार में चार दिवसीय संगीत-नृत्य उत्सव का शुभारंभ हुआ। यह आयोजन भाषा एवं संस्कृति विभाग हिमाचल प्रदेश एवं चंडीगढ़ संगीत नाटक अकादमी के संयुक्त तत्वावधान में 27 से 30 तक अटल सदन के अंतरंग सभागार में दोपहर 2 से संगीत-नृत्य उत्सव के रूप में किया जा रहा है। सुनीला ने कहा कि आज सबरजीत कौर असीम का पंजाबी लोक गायन, 29 को गुरुकुल संगीत एवं नृत्य अकादमी समिति चंडीगढ़ का कथक नृत्य; तथा 30 को तरसेम चंद कलहेरी एवं ग्रुप द्वारा पंजाबी लोक नृत्य प्रस्तुत किए जाएंगे। उन्होंने सभी कलाप्रेमियों से इस कार्यक्रम का आनंद उठाने के लिए आग्रह किया।

केलांग में मतदान कर्मियों को करवाई अंतिम रिहर्सल, पोलिंग पार्टियां हुई रवाना

अनंत ज्ञान ब्यूरो, केलांग

लाहौल-स्पीति जिले के जिला परिषद सिस्सू वार्ड-06 के लिए होने वाले उपचुनाव के लिए मतदान कर्मियों के लिए शुक्रवार को द्वितीय व अंतिम रिहर्सल का आयोजन जिला परिषद भवन के सम्मेलन कक्ष में किया गया। जिला निर्वाचन अधिकारी एवं डीसी राहुल कुमार ने बताया कि खंड विकास अधिकारी डॉ. विवेक गुलेरिया ने मतदान कर्मियों को चुनाव से संबंधित विभिन्न प्रकार की जानकारी प्रदान की।

मतदान प्रक्रिया को निष्पक्षता, पारदर्शिता के साथ संपन्न करवाना मतदान कर्मियों का कार्य है, जिसे पूरी ईमानदारी और निष्ठा से पूर्ण करवाना हम सभी का दायित्व है। जिला परिषद सिस्सू वार्ड (06) की 4 पंचायतों सिस्सू, खंगसर, कोकसर और गोंधला में 29 सितंबर को मतदान होगा और 20 पोलिंग स्टेशन स्थापित किए गए हैं और कुल 80 कर्मियों को उपचुनाव के लिए चयनित कर मतदान पूर्व अंतिम अभ्यास करवाया गया है, जो आज मतदान केंद्रों पर पहुंच जाएंगे। मतदान केंद्रों पर कानून व्यवस्था सुनिश्चित बनाए रखने के लिए पर्याप्त पुलिस बल तैनात किया गया है और सभी आवश्यक प्रबंध पूरे कर लिए गए हैं। खंड विकास अधिकारी डॉ. विवेक गुलेरिया ने रिहर्सल के दौरान मतदान कर्मियों को चुनाव से संबंधित विभिन्न प्रकार की जानकारी प्रदान करते हुए कहा कि किसी भी समस्या के समाधान के लिए पोलिंग पार्टी संबंधित अधिकारी से संपर्क कर सकती हैं। पूर्व अभ्यास के उपरांत खंड विकास कार्यालय से मतदान पार्टियों को मतदान में प्रयोग होने वाली चुनाव सामग्री वितरित की गई तथा उन्हें हिमाचल पथ परिवहन निगम की तीन बसों के माध्यम से पोलिंग बूथों के लिए रवाना किया गया। इस अवसर पर जिला पंचायत अधिकारी सचिन सहित अन्य अधिकारी उपस्थित रहे।

चमन चार साल से मनमानी व पार्षदों की अनदेखी करते रहे : मनोज कुमार

अनंत ज्ञान ब्यूरो, मनाली

नगर परिषद मनाली के उपाध्यक्ष मनोज कुमार लार्जे ने कहा कि पूर्व अध्यक्ष चमन कपूर चार साल से पार्षदों की अनेदखी व मनमानी करते रहे। यही कारण है कि आज उन्हें कुर्सी से हटना पड़ा है। मनाली में मनोज ने कहा कि कपूर के अड़ियल रवैये के कारण ही यह हालात बने।

हम सब जनता के प्रतिनिधि हैं। मनाली की जनता हमारे साथ है। जनता जानती है कि कपूर ने अपने समस्त कार्यकाल में अपने नजदीकियों को ही फायदा पहुंचाया है। नप में कोई राजनीति वाली बात ही नहीं है। भाजपा व कांग्रेस के पार्षद अपनी-अपनी पार्टी में रखकर ही मनाली की जनता की मांग पर यह निर्णय लेने में मजबूर हुए हैं। मनोज ने कहा कि कपूर ने उन्हें इच्छाधारी शब्द कहकर ठेस पहुंचाई है, जबकि सच्चाई यह है कि इच्छा होती तो चमन कभी अध्यक्ष बनते ही नहीं। हम सभी कपूर को अपना प्रतिनिधि मानते हुए काम कर रहे थे। कपूर के अड़ियल रवैये को लेकर पूर्व मंत्री गोविंद ठाकुर से भी चर्चा हुई थी। ठाकुर के हस्तक्षेप के कारण चमन कपूर अध्यक्ष की कुर्सी पर बैठे रहे। पूर्व मंत्री द्वारा हस्तक्षेप करने के बाद भी चमन कपूर के व्यवहार व कार्यशैली में कोई बदलाव नहीं आया, लेकिन अब पानी सर से ऊपर हो गया है। कई मौके देने के बाद मनाली के सभी पार्षद अब समझौते के मूड में नहीं हैं। चमन अनाप-शनाप बयानबाजी से बाज आएं। कपूर ने रेहड़ी-फड़ी वालों सहित अंदर बाहर के लोगों की भी बात की है। कपूर खुद मंडी के रहने वाले हैं, लेकिन हमने उन्हें कभी बाहर का नहीं कहा।

सिराज उत्सव मेला कमेटी की बैठक 30 को

आनी। देव संस्कृति का ऐतिहासिक सांस्कृतिक सिराज उत्सव लवी मेले का आयोजन इस वर्ष 2 से 4 नवंबर तक होगा। सिराज उत्सव मेला कमेटी के महासचिव शिवराज शर्मा ने कहा कि देवता शमशरी महादेव, पनेवी नाग, कुलक्षेत्र महादेव के सानिध्य में सिराज उत्सव धूमधाम से मनाया जाएगा। इस आयोजन की रूपरेखा तैयार कर ली गई है। सिराज उत्सव के आयोजनों, प्रबंधन, रात्रि संध्याओं, दैनिक एवं सभी सांस्कृतिक कलाकारों की सूची सहित सिराज उत्सव मेला कमेटी की बैठक 30 सितंबर को प्रातः 11 बजे विश्राम गृह आनी में होगी। बैठक में मेला कमेटी के सभी सदस्यों को आमंत्रित किया गया है। इस मेले का मुख्या आकर्षण दंगल प्रतियोगीता 3 नबंबर को होगा।

एसपी लाहौल-स्पीति मयंक चौधरी को मिलेगा डीजीपी पुलिस डिस्क अवॉर्ड

कमलेश वर्मा, केलांग

शीतमरुस्थल जनजातीय जिला लाहौल-स्पीति में युवा और दबंग पुलिस अधीक्षक मयंक चौधरी के नेतृत्व में कठिन भौगोलिक व मौसम की विषम परिस्थितियों और माइनस तापमान में जिला पुलिस बेहतरीन सेवाएं दे रही है।

जिला लाहौल-स्पीति पुलिस को इन बेहतरीन सेवाओं के लिए जहां स्कॉच अवॉर्ड मिल चुका है। वहीं, अब पुलिस अधीक्षक मयंक चौधरी को डीजीपी पुलिस डिस्क अवॉर्ड मिलने जा रहा है। साल-2019 बैच के आईपीएस अधिकारी मयंक चौधरी पिछले करीब दो सालों से लाहौल-स्पीति में बतौर एसपी सेवाएं दे रहे हैं। बीते साल बर्फबारी के बीच फंसे दर्जनों भारतीय और विदेशी सैलानियों को चंद्रताल से सुरक्षित रिस्कयू करने में मयंक चौधरी की अहम भूमिका रही। चंद्रताल में उस दौरान अचानक बर्फबारी होने से कई सैलानी फंस गए थे। एसपी ने लगभग 3 फुट बर्फ के बीच माइनस 15 डिग्री तापमान में इस पूरे रेस्क्यू ऑपरेशन का खुद नेतृत्व किया। राज्य सरकार को यहां से कुड बुजुर्ग और बीमार पर्यटकों को रेस्कयू करने के लिए भारतीय सेना से हेलिकोप्टर की मदद लेनी पड़ी थी, जबकि बाकी सैलानियों को सड़क के रास्ते रेस्कयू किया गया था। इसके अलावा एसपी के नेतृत्व में दर्जनों बचाव अभियान को सफलतापूर्वक चलाया गया। अटल टनल बनने के बाद लाहौल पहुंचने वाले पर्यटक वाहनों का आंकड़ा अचानक लाखों की संख्या में पहुंच गया। पुलिस रिकॉर्ड के अनुसार नवंबर से मार्च महीने के बीच हर साल लगभग 20 से 30 लाख के बीच पर्यटक वाहनों ने अटल टनल पार कर लाहौल घाटी में प्रवेश किया। (अनंत ज्ञान)

मृदुभाषी अधिकारी, जीता जनता का भरोसा

एक बेहतरीन आईपीएस अधिकारी होने के साथ-साथ मयंक चौधरी मिलनसार और मृदुभाषी व्यक्तित्व के अधिकारी हैं। बेहतरीन कार्यशैली और इनके स्वभाव ने इतने कम समय में जनता का भरोसा जीता है। लाहौल-स्पीति की विधायक अनुराधा राणा सहित जिले की जनता ने एसपी मयंक चौधरी को डीजीपी डिस्क अवॉर्ड के लिए नामांकित होने पर बधाई एवं शुभकामनाएं दीं।

ब्यास में गिरा उत्तर प्रदेश का पर्यटक

मनाली। पर्यटन नगरी मनाली में वोल्वो बस स्टैंड के समीप एक पर्यटक फोटो खिंचवाते समय अचानक ब्यास नदी में गिर गया। हालांकि, वहां मौजूद लोगों और पुलिस के जवानों ने उसे नदी से सुरक्षित बचा लिया।

जानकारी के अनुसार 34 वर्षीय बबलू पुत्र रना प्रताप निवासी चंद्रलोक साबुन गोदाम मेरठ उत्तर प्रदेश वोल्वो बस स्टैंड के समीप ब्यास नदी के किनारे फोटो खिंचवा रहा था और अचानक वह नदी में गिर गया। लगभग 200 मीटर तक बहने के बाद वह बीच नदी में फंस गया। घटना के बाद स्थानीय लोगों ने उसे निकालने के प्रयास शुरू किए। साथ ही पुलिस को भी इसकी सूचना दी। पुलिस के जवानों ने स्थानीय लोगों की मदद से उसे बाहर निकाला। डीएसपी मनाली केडी शर्मा ने बताया कि युवक सुरक्षित बचा लिया है।

कुपोषण खत्म करने के लिए सामाजिक सहभागिता जरूरी : डॉ. पद्म देव शर्मा

अनंत ज्ञान ब्यूरो, कुल्लू

कुपोषण एवं एनीमिया के स्तर पर व्यापक कमी लाने के लिए व पोषण अभियान को सफल बनाने के लिए सामाजिक सहभागिता जरूरी है।

यह शब्द आशा क्लब सरवरी में जिला स्तरीय पोषण माह के समापन कार्यक्रम में द्वीप प्रज्वलन के उपरांत जिला कार्यक्रम अधिकारी कुल्लू डॉ. पद्म देव शर्मा ने कहे। जिला कार्यक्रम अधिकारी ने उपस्थित जन समूह को संबोधित करते हुए कहा कि इस वर्ष 7वें राष्ट्रीय पोषण माह में एनीमिया की रोकथाम, विकास निगरानी, पोषण की पढ़ाई व पूरक पोषण आदि महत्वपूर्ण विषयों पर ध्यान केंद्रित किया गया है। कार्यक्रम में जिला परिषद अध्यक्ष पंकज परमार बतौर मुख्यातिथि उपस्थित रहे, जिनका जिला कार्यक्रम अधिकारी द्वारा स्मृति चिन्ह भेंट कर स्वागत किया गया। मुख्यातिथि ने कहा कि आंगनबाड़ी न केवल बच्चों के लिए बल्कि गर्भवती महिलाओं के लिए भी अत्यंत महत्वपूर्ण भूमिका निभाती है। इसलिए बच्चों के सर्वांगीण विकास व पोषण के लिए माता-पिता अपने बच्चे को आंगनबाड़ी भेजना सुनिश्चित करें। किशोरियों को आज के समय में न केवल मानसिक बल्कि शारीरिक रूप से भी मजबूत होना पड़ेगा, जिसके लिए उन्हें एनीमिया जैसे रोग से स्वयं को बचाना होगा व अपने खान-पान का ध्यान रखना होगा। कार्यक्रम में कुल्लू वृत-2 के पर्यवेक्षक नरेश कौंडल ने मंच संचालन कर कार्यक्रम को सुचारु रूप से संचालित किया। इस दौरान आयुर्वेदा विभाग से रिसोर्स पर्सन के रूप में पधारे डॉ. मनीष सूद ने आयुर्वेदा के अनुसार भोजन व सही दिनचर्या की जानकारी दी।

10 करोड़ 23 लाख से सुधरेगी बारिंग-यागथंग संपर्क सड़क

अनंत ज्ञान ब्यूरो, केलांग

लाहौल घाटी के बारिंग-तिबोक-ओथांग-यागथंग संपर्क मार्ग के अपग्रेडेशन के लिए नाबॉर्ड के अंतर्गत स्वीकृति मिल गई है।

जल्द ही इस मार्ग का कार्य शुरू होगा। 10 करोड़ 23 लाख से सड़क की हालत सुधरेगी। इस सड़क के अपग्रेडेशन से चार गांव के सैकड़ों लोगों का इसका लाभ मिलेगा। इस स्वीकृति के लिए विधायक अनुराधा राणा ने मुख्यमंत्री सुखविंद्र सिंह सुक्खू का आभार जताया। ग्रामीण सोमदेव, रणजीत व सुरेश ने बताया कि सड़क के अपग्रेडेशन से चार गांव के सैकड़ों लोगों को लाभ मिलेगा। उन्होंने बताया कि सड़क तंग होने से ट्रैफक जाम लग जाता था। दो बड़ी गाड़ियां आ जाने से वाहन चालकों सहित ग्रामीणों को दिक्कत होती थी, लेकिन अब सभी लोगों को राहत मिलेगी।

नाबार्ड के सहयोग से जल्द शुरू होगा मार्ग का अपग्रेडेशन

> बारिंग-तिबोक-ओथांग-यागथंग संपर्क सड़क मार्ग के अपग्रेडेशन के लिए नाबॉर्ड के अंतर्गत स्वीकृति मिल चुकी है। मुख्यमंत्री सुखविंद्र सिंह सुक्खू सहित पीडब्ल्यूडी मंत्री विक्रमादित्य सिंह का हार्दिक आभार। कार्य को जल्द शुरू करना व तय सीमा पर समाप्त करने के लिए हम पूर्णता प्रतिबद्ध है।
>
> **अनुराधा राणा, विधायक लाहौल-स्पीति।**

पट्टन घाटी में भालुओं का आतंक

अनंत ज्ञान ब्यूरो, केलांग

जनजातीय जिला लाहौल-स्पीति की पट्टन घाटी के जोबरंग, जसरथ आदि गांव में भालू व इनके शावकों ने पिछले कई सालों से आतंक मचा रखा है। इनके द्वारा गांव में फसलों और पालतू जानवरों को नुकसान पहुंचाया जा रहा है।

यह जंगली-जानवर इतने निडर हो गए हैं कि यह गांव के रिहाइशी मकानों के नजदीक आ रहे हैं, जिस कारण लोग गांव में सहमे हुए हैं। छोटे बच्चों और बुजुर्गों का बाहर निकलना मुश्किल हो गया है। यह जानवर लोगों के खेतों में आकर मटर, आलू व सेब की खेती को नुकसान पहुंचा रहे हैं, जिससे लोगों को प्रति वर्ष लाखों रुपए का नुकसान होता है। यह जानवर लोगों के घरों से पालतू जानवर भी उठा रहे हैं। स्थानीय निवासी सुरेश, सत्यपाल, पन्ना लाल, गणेश, राजिंद्र और दलीप जसपा ने बताया कि हम वन विभाग को कई बार इन को पकड़ने के लिए आग्रह कर चुके हैं, ताकि कोई जान माल का नुकसान न हो, लेकिन वन विभाग के कानो में जूं तक नहीं रेंग रही है। शायद विभाग को किसी बड़े हादसे का इंतजार हो। लोगों ने बताया कि मादा भालू हर दूसरे वर्ष दो से तीन शावकों को जन्म देती है। यदि ऐसा ही रहा, तो आने वाले समय में लोगों की कम और इन जानवरों की जनसंख्या में भारी वृद्धि होगी।

उधर, डीएफओ केलांग अंकित वानवे ने बताया कि विभाग की टीम ने मौके पर जाकर लोगों का नुकसान आंका है और लोगों की जल्द ही खेती को बचाने के लिए उन्हें सोलर फेंसिंग वाली तारें उपलब्ध करवाई जाएंगी, ताकि कोई जानवर उस इलाके में प्रवेश न कर सके।

तीन छात्राएं खेलेंगी राज्य स्तर पर

कुल्लू। जिला कुल्लू के डीके स्कूल चौंग की दसवीं कक्षा की छात्रा उर्मिला का चयन राज्य स्तरीय खो-खो प्रतियोगिता के लिए हुआ है। यह छात्रा 15 से 18 अक्तूबर तक जुब्बल शिमला में आयोजित होने वाली खेलकूद प्रतियोगिता में जिला कुल्लू की टीम से भाग लेगी। इसके अलावा सारिका का हाल ही में हुई जिला स्तरीय खो-खो प्रतियोगिता में अच्छे प्रदर्शन के आधार पर कुल्लू की टीम में चयन हुआ है तथा पांच से नो तक सुन्नी में होने वाली राज्य-स्तरीय प्रतियोगिता में भाग लेंगी। धीक्षान ठाकुर 25 से 29 अक्तूबर एक नादौन हमीरपुर में होने वाली कुश्ती प्रतियोगिता में भाग लेगी।

चित्रकला रौरिक मेमोरियल ट्रस्ट नग्गर में चंबा की हिना व उत्तराखंड की वर्षा के चित्रों की प्रदर्शनी

प्रदेश की संस्कृति व उत्तराखंड की ऐपण के हो रहे दर्शन

मोहन कपूर, पतलीकूहल

चंबा की हिना व उत्तराखंड की वर्षा के चित्रों की प्रदर्शनी का शुभारंभ करती हुई मुख्यातिथि।

अंतरराष्ट्रीय रौरिक मेमोरियल ट्रस्ट नग्गर जिला कुल्लू में शुक्रवार को हिमाचल प्रदेश के चंबा की हिना की चंबा रूमाल और उत्तराखंड की चित्रकार वर्षा की 'अभिव्यक्ति' शीर्षक चित्रकला प्रदर्शनी का उद्घाटन डॉ. रीना ने रिबन काटकर और दीप प्रज्वलित कर किया। डॉ. रीना पेशे से डॉक्टर हैं, लेकिन वे स्वयं एक चित्रकार हैं।

प्रदर्शनी में हिमाचल की पारंपरिक कला, चंबा रूमाल, हिमाचल के देवी-देवताओं, ऐतिहासिक इमारतों और प्राकृतिक सौंदर्य पर बने चित्र प्रदर्शित हैं। चित्रकार हिना चंबा रूमाल में महारथ हैं। उन्होंने गोधूली और रासलीला की पुरानी परंपरा को चंबा रूमाल पर चित्रित किया है। चित्रकार ने दुपट्टा, पशमीना शॉल, बेल बूटियों पर काम किया है। उन्होंने हर प्रकार से चंबा रूमाल तैयार किया है। कलाकार ने हर एक के बारे में बताया कि इन्हें कैसे बनाया गया है। चित्रकार हिना ने फाइन आर्ट में स्नातकोतर की डिग्री की है और 16 वर्षों से चंबा रूमाल के ऊपर काम कर रही हैं। चित्रकार वर्षा ने उत्तराखंड की ऐपण आर्ट कला को प्रदर्शित किया है। इन्होंने श्री भगवद गीता थीम से अध्यात्म के ऊपर चित्र बनाए हैं। चित्रकार ने जलरंग में प्रकृति और शिमला के बहुत से चित्र बनाए हैं। अध्यात्म में चित्रकार ने जो कुछ महसूस किया उसे चित्रों के माध्यम से व्यक्त किया है कि आत्मा की एक यात्रा है। चित्रकार ने चित्र बनाने के लिए एकरलिक और जलरंग रंगों का प्रयोग किया है। (अनंत ज्ञान)

न्यूज ब्रीफ

सोलन में ईवीएम की गहनता से की जांच

सोलन। नगर निगम सोलन के वार्ड नंबर-5 के उप-निर्वाचन के दृष्टिगत गत दिवस निर्वाचन अधिकारी एवं डीसी सोलन के आदेशानुसार नगर निगम सोलन के विश्राम गृह में बने स्ट्रांग रूम का निरीक्षण किया। निरीक्षण के दौरान अभियंता की ओर से इलेक्ट्रॉनिक वोटिंग मशीन (ईवीएम) की गहनता से जांच की गई। अतिरिक्त उपायुक्त अजय यादव तथा राजनीतिक दल के प्रतिनिधियों के समक्ष ईवीएम की जांच की गई। यह जानकारी नोडल अधिकारी एवं अतिरिक्त आयुक्त नगर निगम, सोलन प्रियंका चंद्रा ने दी। इस अवसर पर ज़िला कांग्रेस समिति सोलन के महासचिव शिव दत्त ठाकुर, भाजपा सोलन मंडल के उपाध्यक्ष चंद्रकांत शर्मा एवं अन्य उपस्थित थे।

राज्य स्तर पर वॉलीबाल का खिताब जीता

पांवटा साहिब। जिला सिरमौर के गुरु नानक मिशन पब्लिक स्कूल देवी नगर की होनहार छात्राओं ने अंडर-14 वॉलीबाल क्लस्टर-16 में राज्य स्तरीय प्रतियोगिता में खिताब अपने नाम किया, जिसमें स्कोर 25-12 , 25-10 का रहा, जिसमें सभी छात्राओं ने शानदार प्रदर्शन किया, जो कि हरियाणा के सीरसा में आयोजित हुई थी। सभी छात्राओं की सलेक्शन राष्ट्रीय स्तर के लिए हुई है।

डाइनिंग टेबल की वस्तुओं की दी जानकारी

सोलन। यूरो किड्स प्ले स्कूल (कोटलानाला) में टेबल- मैनर्स पर वर्कशॉप का आयोजन किया गया, जिसके तहत सभी बच्चों को डाइनिंग टेबल में प्रयोग की जाने वाली वस्तुओं के प्रयोग की जानकारी दी। जैसे छुरी, कांटा, चम्मच आदि। स्कूल की प्रिंसिपल सीमा बहल ने बताया कि इस तरह के महत्वपूर्ण आयोजन से बच्चों को समाज में एक अच्छे व सभ्य नागरिक बनने में सहायता मिलती है और सीखने को मिलता है एवं आत्म विश्वास भी आता है। ऐसे आयोजनों से बच्चों का अनुशासन और मनोबल बढ़ता है।

प्राकृतिक खेती के बारे में दी जानकारी

दाड़लाघाट। अंबुजा फाउंडेशन दाड़लाघाट व नाबार्ड शिमला के संयुक्त सहयोग से चलाई जा रही बड्डर खड्ड जलागम विकास परियोजना के समिति सदस्यों का दो दिवसीय शैक्षणिक भ्रमण का आयोजन किया गया। इस शैक्षणिक भ्रमण में परियोजना समिति के विभिन्न गावों के लगभग 35 किसानों ने भाग लिया। इस भ्रमण के प्रथम दिन सदस्यों की कार्यशाला का आयोजन किया गया। इस कार्यशाला में अंबुजा फाउंडेशन के कार्यक्रम समन्वयक हरी कृष्ण शर्मा ने उपस्थित लोगों को जलागम परियोजना क्या होती है क्यों आवश्यक है, इससे होने वाले लाभ परियोजना के अंतर्गत होने वाले कार्य एवं गतिविधियों के बारे में लोगों को अवगत करवाया। इस अवसर पर उपस्थित लोगों को विडियो के माध्यम से भी लोगों को परियोजना कार्यों के बारे में बताया गया। कृषि विभाग से मनोज शर्मा ने उपस्थित लोगों को प्राकृतिक कृषि के बारे में लोगों को जानकारी दी।

मेहंदी प्रतिस्पर्धा में हर्षित पहले स्थान पर

सोलन। राजकीय महाविद्यालय सोलन के बी-वॉक विभाग ने विश्व पर्यटन दिवस के उपलक्ष्य में तीन दिवसीय कार्यक्रम का समापन हुआ। समापन समारोह में प्राचार्य डॉ. रीता शर्मा मुख्यातिथि रही। कार्यक्रम में एकांत रिजॉर्ट चल के प्रबंध निदेशक और होटल एसोसिएशन के अध्यक्ष देवेंद्र वर्मा विशेषातिथि के तौर पर शामिल हुए। प्राचार्य ने इस तीन दिवसीय कार्यक्रम में हुई विभिन्न प्रतिस्पर्धाओं के विजेताओं को पुरस्कार देकर सम्मानित किया। विजेताओं में बेस्ट आउट ऑफ वेस्ट में पहला स्थान संजीवनी, दूसरा स्थान पवन तथा तीसरे स्थान पर गुंजन शर्मा रही। मेहंदी प्रतिस्पर्धा में पहला स्थान हर्षित, दूसरा हिमानी तथा तीसरे पर भारती रही। कोलाज मेकिंग में रिचा पहले, हनि दूसरे तथा लविश ने तीसरा स्थान प्राप्त किया। कैप्शन राइटिंग में नैनी पहले का संजीवनी दूसरे तथा तीसरे स्थान पर तमन्ना रही। फोटोग्राफी में रमन पहले, तरीका दूसरे तथा निशु तीसरे स्थान पर रहे। पेंटिंग प्रतिस्पर्धा में संजीवनी पहले,राधिका दूसरे, भारती तीसरे स्थान पर रही। भाषण में निधि पहले, नासा दूसरेरु रोनित वर्मा ने तीसरा स्थान प्राप्त किया।

सीएससी की अध्यक्ष बनी रमणीक अटल

सोलन। सोलन कॉलेज में शैक्षणिक सत्र 2024 -2025 के लिए कॉलेज केंद्रीय छात्र संघ का गठन योग्यता (मेरिट) के आधार पर किया गया। कॉलेज प्राचार्य डॉ. रीता शर्मा ने नवनिर्वाचित पदाधिकारी को पद व गोपनीयता की शपथ दिलाई। नवनिर्वाचित पदाधिकारी में बीए तृतीय वर्ष की छात्रा रमणीक अटल को अध्यक्ष, बीएससी तृतीय वर्ष की छात्रा कोमल को उपाध्यक्ष, बीएससी सेकेंड इयर की छात्रा रिश्ता को महासचिव और बीए प्रथम वर्ष की छात्रा आयुषी को संयुक्त सचिव की शपथ दिलाई गई। इसके इलावा बीसीए पांचवें सेमेस्टर के कार्तिक शर्मा और तृतीय वर्ष की नेहा शर्मा को एनसीसी सदस्य, बीए तृतीय वर्ष के छात्र आयुष पवार तथा दिए द्वितीय वर्ष की छात्रा भारती को रेंजर व रोवर के सदस्य, बीकॉम तृतीय वर्ष की छात्रा परुषि गर्ग और बीए तृतीय वर्ष के छात्र रितेश कुमार को एनएसएस पदाधिकारी आदि को शपथ दिलाई गई।

नदियों का संरक्षण अत्यंत महत्वपूर्ण : डॉ. शिव

राजगढ़। राजगढ़ कॉलेज की एनसीसी इकाई व युवा टूरिज्म क्लब के द्वारा युवा टूरिज्म दिवस के उपलक्ष में 'भारतीय नदियां संस्कृतयों की जननी' पर एक व्याख्यान का आयोजन किया गया। कार्यक्रम में मुख्य वक्ता डॉक्टर शिव भारद्वाज सहायक आचार्य इतिहास राजकीय महाविद्यालय ने बहुत ही सुंदर तरीके से नदियां एवं संस्कृति का संबंध इसका महत्व व सभी प्रकार की सभ्यताएं जो की नदी किनारे बसी का विवरण दिया। इसके संरक्षण की जिम्मेदारी का भी बच्चों से आह्वान किया गया।

पूह व स्पीति में कल बिजली आपूर्ति रहेगी बाधित

जीता सिंह नेगी, रिकांगपिओ। 66 केवी बोक्टू-अकपा लाइन फीडर में मरम्मत कार्य के चलते पूह तथा स्पीति खंड में 29 को प्रातः 9 से सायं 5 बजे तक बिजली आपूर्ति बाधित रहेगी। सहायक अभियंता बिजली निखिल चंदेल ने बताया कि 66 केवी बोक्टू-अकपा लाइन फीडर में मरम्मत कार्य के चलते पूह तथा स्पीति खंड में बिजली आपूर्ति बाधित रहेगी। इस दौरान पूह तथा स्पीति के संपूर्ण क्षेत्र में बिजली की समस्या रहेगी। उन्होंने जनसाधारण से बिजली आपूर्ति की असुविधा के लिए सहयोग की अपील की है।

विद्यार्थियों ने दिया ऊर्जा संरक्षण का संदेश

दाड़लाघाट। दाड़लाघाट कॉलेज में ईको क्लब व एनर्जी क्लब के संयुक्त तत्वावधान में विद्यार्थियों ने ऊर्जा संरक्षण का संदेश देते हुए स्विच ऑफ ड्राइव का आयोजन किया। स्टूडेंट्स ने इस स्विच ऑफ ड्राइव में सभी कक्षाओं, प्राचार्या ऑफिस, स्टाफ रूम, ऑफिस व साइबर कैफे में जाकर जरूरत पड़ने पर ही ऊर्जा उपकरणों को प्रयोग में लाने का संदेश दिया।

सूचना के अधिकार अधिनियम की दी जानकारी

दाड़लाघाट। सूचना का अधिकार अधिनियम के तहत राजगढ़ में एकदिवसीय बैठक का आयोजन किया गया। एसडीएम राजगढ़ के सभागार में जनसूचना अधिकारियों व प्रथम अपीलीय अधिकारियों को सूचना के अधिकार अधिनियम की जानकारी के लिए इस बैठक का आयोजन किया गया था, जिसमें सभी विभागों के जनसूचना अधिकारियों और अपीलीय अधिकारियों ने भाग लिया। बैठक की अध्यक्षता करते हुए एसडीएम ने जनसूचना अधिकारियों, सहायक जनसूचना अधिकारियों व प्रथम अपीलीय अधिकारियों को सूचना के अधिकार के तहत आने वाले आवेदनों के प्रभावी निपटारे के बारे में विस्तृत जानकारी दी।

लंबित आपराधिक मामलों को जल्द सुलझाने के निर्देश

बीबीएन। जिला बद्दी पुलिस अधीक्षक कार्यालय में मासिक अपराध बैठक का आयोजन हुआ। बैठक पुलिस जिला अधीक्षक इल्मा अफरोज की अगुवाई में हुई, जिसमें डीएसपी समेत विभिन्न थाना प्रभारी मौजूद रहे। बैठक में लंबे समय से पुलिस थानों में लंबित चल रहे आपराधिक मामलों को सुलझाने के निर्देश दिए। उन्होंने पुलिस जिला बद्दी के सभी थानों में हो रहे अपराध से संबंधित गतिविधियों के बारे में चर्चा हुई और साथ ही अगस्त माह में हुए अपराधों में हुई जांच के बारे विस्तृत चर्चा हुई। उन्होंने एरिया में ट्रैफिक समस्या से निपटने को लेकर भी रणनीति तैयार की और संबंधित थानों को ट्रैफिक वाले स्थानों पर तैनाती व ट्रैफिक पुलिस को तैनात होने के निर्देश दिए, जिसके उपरांत पुलिस जिला बद्दी के कर्मचारियों के कल्याण से संबंधित मुद्दों पर विस्तार से चर्चा की गई और कर्मचारियों की समस्याओं के निपटारण के लिए तुरंत कार्रवाई के लिए आवश्यक निर्देश दिए गए।

वरिष्ठ पत्रकार हंसराज भारद्वाज का निधन

राजगढ़। नेशनल यूनियन ऑफ जर्नलिस्ट इंडिया के उपाध्यक्ष एवं हिमाचल प्रदेश यूनियन आफ जर्नलिस्ट के प्रदेश अध्यक्ष रणेश राणा और ऋषि ठाकुर के पिता व वरिष्ठ पत्रकार हंसराज भारद्वाज का शुक्रवार को पीजीआई चंडीगढ़ में निधन हो गया है। वह 76 वर्ष के थे और तीन दिनों से पीजीआई चंडीगढ़ में उनका इलाज चल रहा था। इलाज के दौरान हृदय गति के रूकने से अचानक उनकी मृत्यु हो गई।

सोलन में सितंबर माह में अभी तक 1207 प्रवासी मजदूरों को किया गया पंजीकृत

9 महीनों में पंजीकृत हुए 5,239 प्रवासी श्रमिक

आर मोहन चौहान, सोलन

प्रदेश में प्रवासी लोगों की वेरिफिकेशन किए जाने की मांग बुलंद होते ही सोलन पुलिस ने भी इस वर्ग का पंजीकरण तेज कर दिया है। हालांकि पुलिस पहले से ही जिले में कामकाज की तलाश में आए प्रवासियों का पंजीकरण कर रही है पर शिमला में मस्जिद विवाद के बाद प्रवासियों की वेरिफिकेशन की मांग उठने से अब सोलन पुलिस ने पंजीकरण का कार्य तेज कर दिया है।

पंजीकृत प्रवासियों के आंकड़ों के अनुसार जिले में 5,239 प्रवासी श्रमिक विभिन्न गतिविधियों में लगे हुए हैं। सितंबर माह में अभी तक 1207 प्रवासी मजदूरों को पंजीकृत किया गया है। पुलिस ने चौकसी बढ़ाते हुए सभी दुकानदारों, मकान मालिकों, होटल संचालकों, लघु उद्योगों के मालिकों और ठेकेदारों को प्रवासी श्रमिकों और उनके साथ रहने या काम करने वाले मजदूरों का पुलिस सत्यापन और पंजीकरण सुनिश्चित करने के लिए कहा है। प्रवासियों से पंजीकरण के लिए उनके आधार कार्ड जमा करने को भी कहा गया है। (अनंत ज्ञान)

पुलिस चौकी में अपना पंजीकरण करवाने पहुंचे प्रवासी मजदूर।

विभागीय कमेटी का गठन

जिला प्रशासन ने सोलन शहर जैसे शहरी क्षेत्रों में काम करने वाले बाहरी लोगों की पहचान करने के लिए भी कदम उठाया है। डीसी सोलन मनमोहन शर्मा ने कहा कि शहर में काम करने वाले प्रवासियों की पहचान करने के लिए पुलिस, प्रशासन और स्थानीय नगर निगम के अधिकारियों की कमेटी का गठन किया जा रहा है। सार्वजनिक स्थानों पर बिना अनुमति के बैठे या काम करते पाए जाने वालों को स्थान खाली करने के निर्देश दिए जाएंगे। इसके अलावा, पुलिस ने पहले ही उनका सत्यापन और पंजीकरण प्रक्रिया शुरू कर दी है। पुलिस संदिग्ध और असामाजिक तत्वों पर भी कड़ी निगरानी रख रही है और अपराधों को रोकने के लिए निवारक कार्रवाई शुरू कर रही है क्योंकि राज्य में कई स्थानीय संगठनों की ओर से प्रवासियों के पंजीकरण की मांग जोर-शोर से उठाई गई है।

जिले में सबसे अधिक उत्तर प्रदेश के प्रवासी

पुलिस प्रवासियों की बढ़ती आबादी के बारे में निवासियों द्वारा चिंता व्यक्त करने और उनके साथ झड़पों की खबरों के बाद पुलिस संदिग्ध और असामाजिक तत्वों पर कड़ी नजर रख रही है। प्रवासी मजदूरों के पंजीकरण में तेजी लाने के लिए पिछले सप्ताह से एक विशेष अभियान शुरू किया गया है। विभिन्न गतिविधियों में लगे स्ट्रीट वेंडर और मजदूरों की पहचान की जा रही है और उन्हें नजदीकी पुलिस स्टेशनों में पंजीकृत किया जा रहा है। जानकारी के मुताबिक सोलन जिले में काम करने के लिए आने वाले इन प्रवासियों में से ज्यादातर उत्तर प्रदेश से हैं, इसके बाद बिहार, झारखंड और जम्मू-कश्मीर से हैं। सोलन एसपी गौरव सिंह ने कहा कि इस साल जनवरी से अब तक जिले में 5,239 प्रवासी मजदूरों और श्रमिकों का पंजीकरण किया गया है। उन्होंने बताया कि इनमें से 1,641 उत्तर प्रदेश, 803 बिहार, 731 झारखंड, 681 नेपाल, 281 कश्मीर और 1,102 देश के अन्य राज्यों से हैं। सोलन एसपी गौरव सिंह के मुताबिक सितंबर में 1,207 प्रवासी मजदूरों का पंजीकरण किया गया है, जिनमें झारखंड से 362, उत्तर प्रदेश से 359, बिहार से 166, नेपाल से 125, कश्मीर से 18 और अन्य राज्यों से 177 हैं।

अल्ट्राटेक प्रबंधक वर्ग फूट डालो और राज करो की राजनीति का प्रयोग कर रहा

अनंत ज्ञान, दाड़लाघाट

अल्ट्राटेक सीमेंट उद्योग बागा में आमसभा का आयोजन किया गया। इस दौरान संविदा कर्मियों का वेतन समझौता पिछले दो साल चार महीने से लंबित है, जिससे समस्त श्रमिकों ने कई महत्वपूर्ण निर्णय लिए। इस मौके पर आमसभा में लगभग 350 श्रमिकों ने भाग लिया।

अध्यक्ष राकेश कुमार व महामंत्री सुनील कुमार ने बताया कि वेतन समझौते में 20 सूत्रीय मांग पत्र अल्ट्राटेक प्रबंधक को 18 जून, 2022 को प्रेषित किया, इस दौरान अनेक बैठकों का दौर चला, जिसमें अल्ट्राटेक कामगार संघ संबद्ध भारतीय मजदूर संघ ने कुछ मांगों पर अपनी सहमति भी जताई, लेकिन अल्ट्राटेक प्रबंधक वर्ग फूट डालो और राज करो की राजनीति का प्रयोग कर रही है क्योंकि कंपनी उद्योग में कार्यरत सभी श्रमिकों का वेतन नहीं बढ़ा रही है। केवल कुछ ही श्रमिकों को इस वेतन समझौते का लाभ दे रही है, जिससे सभी श्रमिकों के साथ अन्याय और श्रम कानून की सरेयाम धज्जियां उड़ाई जा रही हैं क्योंकि समान काम करने वाले श्रमिकों को समान वेतन के साथ समान वेतन समझौता होना चाहिए क्योंकि जो भी श्रमिक

उद्योग परिसर के अंदर काम करता है, वह स्थायी श्रेणी का कार्य होता है यदि कंपनी के प्रबंधक द्वारा किसी भी प्रकार की अनदेखी, शोषण, उत्पीड़न श्रमिकों का जो वर्तमान में हो रहा यह सहन नहीं होगा। इसी संदर्भ में सामूहिक निर्णय लिया कि यदि अल्ट्राटेक प्रबंधक वर्ग अल्ट्राटेक कामगार संघ से सकरात्मक वार्ता को नहीं बुलाया और अपने अड़ियल सोच पर अडिग रहती है, तो जल्द ही बहुत बड़ा आंदोलन होगा क्योंकि आज अल्ट्राटेक बागा सीमेंट उद्योग के श्रमिकों का आर्थिक बहिष्कार हो रहा है। वेज बोर्ड के कर्मचारियों को भी सीमेंट वेतन समझौते का लाभ नहीं मिल रहा है। श्रमिकों ने हिमाचल सरकार से भी निवेदन करते हुए कहा कि अल्ट्राटेक में जो धांधली और श्रम कानून कि अनदेखी हो रही है इस पर तुरंत प्रभाव से कार्य करें अन्यथा आने वाले समय में कभी भी आंदोलन हो सकता है।

पलकी श्योराण ने जीता तानसेन की खोज का खिताब

सोलन। शूलिनी विश्वविद्यालय ने हालही में ओपन एयर थियेटर (ओएटी) में दोदिवसीय संगीत प्रतिभा खोज, तानसेन की खोज आयोजित किया। इस कार्यक्रम का उद्देश्य छात्रों और विभिन्न विभागों के बीच असाधारण संगीत प्रतिभा की खोज करना था। पहले दिन, प्रभावशाली प्रदर्शन के एक दौर के बाद, 70 प्रतिभाशाली छात्रों को शॉर्टलिस्ट किया गया। दूसरे दिन कड़ी प्रतिस्पर्धा देखने को मिली, जिसमें 12 फाइनलिस्ट फाइनल राउंड में पहुंचे। मनोविज्ञान विभाग से पलकी श्योराण विजेता बनीं, विधि विभाग के प्रथम वर्ष के छात्र हर्षवर्धन अरजरिया ने उपविजेता स्थान हासिल किया। इस कार्यक्रम का आयोजन छात्र कल्याण टीम और एसोसिएट डीन छात्र कल्याण प्रोफेसर नीरज गंडोत्रा ने संकाय सदस्यों, विक्रांत चौहान और अमित घोट्टा के साथ किया था।

डीपीई संघ के प्रधान बने राज

सोलन जिला डीपीई संघ की कार्यकारिणी में चुने हुए सदस्य व अन्य।

अनंत ज्ञान, अर्की

जिला सोलन डीपीई संघ के चुनाव कुठाड़ स्कूल के प्रधानाचार्य नरेंद्र ठाकुर की अध्यक्षता में सफलतापूर्वक संपन्न हुए।

इस चुनाव में डुमैहर स्कूल (अर्की) के डीपीई राज कुमार पाल को सर्वसम्मति से संघ का प्रधान चुना गया अन्य पदों पर जसपाल सिंह को महासचिव, महेंद्र राठौर को वरिष्ठ उपाध्यक्ष, रामकृष्ण को कोषाध्यक्ष, सुभाष चंद को मुख्य सलाहकार और विकास सकलानी को संयुक्त सचिव चुना गया। इसके अतिरिक्त, राकेश ठाकुर, धनीराम, लज्जाराम और सुनीता ग्रोवर को राज्य कार्यकारिणी के सदस्य के रूप में नामित किया गया। लच्छमन दास, राज कुमार सैनी, विनोद कुमार और संगत सिंह को जिला कार्यकारिणी के सदस्य के रूप में चुना गया साथ ही भोपाल ठाकुर, विनीत कुमार, जोगिंद्र सिंह, बलिराम, अशोक कुमार, धर्मदत्त, राजेंद्र पेजटा और नरेश कंवर को पदेन सदस्य नियुक्त किया गया।

विक्रमादित्य अपने पिता की कसौटी पर पूरा नहीं उतरे : प्रताप सिंह रावत

अनंत ज्ञान, नाहन

सिरमौर भाजपा के जिला सह मीडिया प्रभारी प्रताप सिंह रावत ने बताया कि लोक निर्माण मंत्री विक्रमादित्य सिंह अपने पिता पूर्व मुख्यमंत्री स्वर्गीय वीरभद्र सिंह की कसौटी पर खरा नहीं उतर पाए।

पूर्व मुख्यमंत्री स्वर्गीय वीरभद्र सिंह जो भी मीडिया को बयान देते थे, उस बयान से कभी भी मुकरते नहीं थे, लेकिन लोक निर्माण मंत्री विक्रमादित्य सिंह पहले मीडिया को बयान देते हैं और जब उनके ऊपर कांग्रेस हाई कमान का दबाव पड़ता है, तो फिर बाद में अपने ही बयान से पलटी मारकर मुकर जाते हैं इसलिए अब विक्रमादित्य सिंह पलटू राम के नाम से भी प्रदेश में मशहूर होने जा रहे हैं। रावत ने बताया कि विक्रमादित्य सिंह लगातार कई बार अपने ही बयान से पलटी मार चुके हैं। पहले मंत्री पद से त्यागपत्र देते हैं और फिर बाद में उस त्यागपत्र को वापस लेते हैं। इतना ही नहीं उन्होंने अभी पिछले दिनों रेहड़ी-फड़ी वालों के नेम प्लेट संबंधित बयान दिया कि सभी रेहड़ी-फड़ी वाले को अपनी दुकान पर नाम पट्टिका लगानी होगी, लेकिन जब उनके ऊपर कांग्रेस हाई कमान का दबाव पड़ा, तो उन्होंने अपने बयान से एक बार फिर पलटी मार दी। रावत ने बताया कि पूर्व मुख्यमंत्री के ऊपर हाई कमान का जितना मर्जी दबाव आता था, लेकिन वह कभी भी हाई कमान के आगे झुकते नहीं थे।

डीजीपी डिस्क अवॉर्ड से सम्मानित होंगे आशीष

सोलन। सोलन शहर के सिटी पुलिस चौकी इंचार्ज सब इंस्पेक्टर आशीष कौशल को डीजीपी डिस्क अवॉर्ड से सम्मानित किया जाएगा। इसके अलावा सोलन पुलिस के 5 जवानों को भी यह अवॉर्ड मिलेगा। सभी ने जिला सोलन पुलिस द्वारा नशा तस्करों के विरुद्ध चलाए गए अभियान में महत्वपूर्ण योगदान देने और नशे के बड़े सप्लायरों को पकड़ने में अहम भूमिका निभाई।

कल होगी महिला महाकुंभ खेलकूद प्रतियोगिता

दाड़लाघाट। पंचायत बागा करोग में युवक मंडल बागा के सौजन्य से 29 सितंबर को बागा स्कूल के प्रांगण में महिला महाकुंभ खेलकूद प्रतियोगिता एवं नृत्य प्रतियोगिता का आयोजन होगा। युवक मंडल महासचिव चौहान कृष्णा ने बताया कि खेलकूद प्रतियोगिता में कबड्डी, रस्साकस्सी, चम्मच दौड़, समूह नृत्य प्रतियोगिता आयोजित की जाएगी। इन सभी खेलकूद प्रतियोगिता का प्रवेश शुल्क प्रत्येक टीम से एक हजार रुपए रहेगा। चौहान कृष्णा ने बताया कि इस महिला महाकुंभ में केवल महिला मंडल व स्वयं सहायता समूह की महिलाएं ही भाग लेंगी। नृत्य, चम्मच दौड़ व रस्साकस्सी प्रतियोगिता के जज सन्नी चौहान (सुभाष चौहान) व कबड्डी के रेफरी विकास ठाकुर व पीटीआई होंगे।

70 बच्चों का जांचा स्वास्थ्य

नाहन। इनरव्हील क्लब नाहन क्लासिक ने मॉडल स्कूल नाहन में एक स्वास्थ्य जांच शिविर का आयोजन किया, जिसमें 70 बच्चों की स्वास्थ्य जांच की गई। यह शिविर ब्लॉक धगेरा की स्वास्थ्य टीम की ओर से आयोजित किया गया, जिसकी अध्यक्षता डॉ. मनीष अग्रवाल, बीएमओ ब्लॉक धगेरा ने की। शिविर में डॉ. चार्वी ने सामान्य स्वास्थ्य जांच, जबकि डॉ. विशाल गौड़ ने दांतों की जांच की। सीएचओ नीना द्वारा हाथ धोने के महत्व पर प्रदर्शनी लगाई गई। डॉ. मनीषा अग्रवाल ने विभिन्न स्वास्थ्य कार्यक्रमों पर विस्तार से व्याख्यान दिया, जिसमें स्वास्थ्य संबंधी महत्वपूर्ण जानकारी दी गई।

पीएनडीटी तथा एमटीपी एक्ट के बारे में बताया

नाहन। बाल विकास परियोजना अधिकारी, पच्छाद की ओर से पंचायत बाग पशोग के पंचायत घर के सभागार में बेटी बचाओ, बेटी पढ़ाओ के अंतर्गत आंगनबाड़ी कार्यकर्ताओं, आशा वर्कर्स एवं पर्यवेक्षकों का एकदिवसीय संवेदीकरण शिविर का आयोजन किया। उक्त संवेदीकरण शिविर में 29 आशा कार्यकर्ताओं, 32 आंगनबाड़ी कार्यकर्ताओं, 7 वृत पर्यवेक्षकों ने भाग लिया। इस अवसर पर बेटी बचाओ बेटी पढ़ाओ कार्यक्रम के अंतर्गत स्वास्थ्य विभाग पच्छाद से विशेष रूप से आमंत्रित स्वास्थ्य अधिकारी डॉक्टर शक्ति ने पीसी एवं पीएनडीटी तथा एमटीपी एक्ट के बारे में उपस्थित प्रतिभागियों को विस्तार रूप से बताया। उन्होंने इन कानूनों के उल्लंघन किए जाने पर किए गए दंडात्मक प्रावधानों के बारे में भी अवगत करवाया।

संस्थागत नैतिकता समिति के सदस्य बने सोलन के डॉ. दमन आहूजा

अनंत ज्ञान, सोलन

सार्वजनिक स्वास्थ्य और सामुदायिक सहभागिता विशेषज्ञ सोलन के डॉ. दमन आहूजा को राष्ट्रीय स्वास्थ्य एवं परिवार कल्याण संस्थान, स्वास्थ्य और परिवार कल्याण मंत्रालय के शीर्ष संस्थान की संस्थागत नैतिकता समिति के सदस्य के रूप में नियुक्त किया गया।

भारत के सार्वजनिक स्वास्थ्य क्षेत्र में एक महत्वपूर्ण मील का पत्थर स्थापित हुआ है। राष्ट्रीय स्वास्थ्य एवं परिवार कल्याण संस्थान स्वास्थ्य और परिवार कल्याण मंत्रालय का एक शीर्ष संस्थान है, जो देश की स्वास्थ्य नीतियों और कार्यक्रमों को आकार देने में महत्वपूर्ण भूमिका निभाता है। डॉ. आहूजा के पास सार्वजनिक स्वास्थ्य के क्षेत्र में एक समृद्ध और विविध अनुभव है। उन्होंने राष्ट्रीय एड्स नियंत्रण संगठन और पॉपुलेशन फाउंडेशन ऑफ इंडिया, यूनिसेफ, राष्ट्रीय स्वास्थ्य मिशन के सामुदायिक स्वास्थ्य कार्यक्रम में महत्वपूर्ण भूमिका निभाई है। इन संगठनों में उनके काम ने उन्हें जमीनी स्तर की वास्तविकताओं और चुनौतियों से अवगत करवाया।

5 साल से किराये के भवन में चल रहा कामली स्कूल

अनंत ज्ञान, परवाणू

परवाणू के कामली गांव स्थित राजकीय माध्यमिक विद्यालय पिछले लगभग 5 वर्षों से किराये पर चल रहा है। 2017 में अपग्रेड होने के बाद 2019 से यह स्कूल कामली की एक बिल्डिंग के हॉल में चल रहा है।

इससे पहले भी यह स्कूल गांव में किराये पर था। बता दें की बिल्डिंग का मासिक किराया 9000 रुपए है तथा बच्चों के लिए बेहतर सुविधाएं भी नहीं हैं। प्राप्त जानकारी के अनुसार स्कूल के लिए केंद्र सरकार की ओर से 20 लाख रुपए भी 2 वर्ष पहले मंजूर किए गए थे, मगर किसी भी विभाग की ओर से

इस ओर कोई ध्यान नहीं दिया जा रहा है। स्कूल के लिए खडीन पंचायत की ओर से गांव में 2 बीघा शामलात जमीन की मजूंरी भी दे दी गई थी, जिसके लिए लगभग सभी विभागों से अनापत्ति पत्र भी स्कूल प्रबंधन द्वारा ले लिए गए हैं, लेकिन वन विभाग द्वारा अभी तक मंजूरी नहीं गई गयी है। 65 बच्चों के इस स्कूल में लड़कियों की संख्या 27 तथा लड़कों की संख्या 38 है। गांव वालों का कहना है कि उनके द्वारा डीसी कार्यालय तक भी सभी दस्तावेज पहुंचाए गए हैं, लेकिन अभी तक इस पर कोई कार्रवाई नहीं हो सकी है। लोगों का कहना है कि सरकार द्वारा पैसा मंजूर होने पर भी 2 साल से स्कूल का कार्य शुरू नहीं हुआ है। उन्होंने मांग की है कि सरकार जल्द संबंधित विभागों से पत्राचार कर इस कार्य को शुरू करवाए, ताकि बच्चों को शिक्षा के लिए बेहतर स्थान मिल सके।

इस मामले में उपायुक्त सोलन मनमोहन शर्मा से बात करने पर उन्होंने बताया की मेरे संज्ञान में यह मामला नहीं है, लेकिन हम जल्द संबंधित विभागों से बात कर इस मामले का हल करेंगे।

आज पीटीए जनरल हाउस की बैठक

दाड़लाघाट। दाड़लाघाट कॉलेज में आज सत्र 2024-25 के लिए पीटीए जनरल हाउस की बैठक होगी। प्राचार्या डॉ. रुचि रमेश ने बताया कि अध्यापक, अभिभावक संघ अभिभावकों और कॉलेज के शिक्षकगणों के बीच एक सेतु का काम करता है।

प्राचार्या ने विद्यार्थियों के माध्यम से सभी अभिभावकों से आग्रह किया कि जनरल हाउस में बढ़-चढ़कर भाग लें और अपनी सहभागिता दर्ज करवाएं। इसके साथ ही इस आम सभा में विद्यार्थी हित से जुड़े हुए मुद्दों पर भी विचार किया जाएगा। आम सभा में पीटीए की नई कार्यकारिणी का भी गठन किया जाएगा।

कीवी उत्पादन आर्थिकी सुदृढ़ करने का बेहतरीन विकल्प : विजेंद्र

एसपी जैरथ, नाहन

जिला सिरमौर का पच्छाद क्षेत्र नकदी फसलों के उत्पादन के लिए जाना जाता है। यहां के किसान टमाटर, शिमला मिर्च, बींस, मटर, अदरक, लहसून की खेती के साथ-साथ फल उत्पादन, जिसमें विशेषकर नाशपाती, सेब, कीवी का उत्पादन कर अपनी आर्थिकी को सुदृढ़ कर रहे हैं।

सिरमौर की उपतहसील नारग के बेड़ के प्रगतिशील किसान विजेंद्र सिंह ठाकुर बताते हैं कि उन्होंने वर्ष-1990 में पहली बार 100 पौधे कीवी की एलीसन तथा हेबर्ट प्रजाति के लगाए, उसके चार साल बाद उन्होंने अपने बगीचे में 50 पौधे कीवी के और लगाए। आज उनके बगीचे में 150 कीवी के फलदार पौधे हैं।

विजेंद्र बताते हैं कि इसी माह सितंबर में उनके बगीचे से लगभग 50 क्विंटल कीवी का उत्पादन हुआ, जिससे उन्हें इसी व्यवसाय से 10 लाख रुपए की आमदानी हुई।

प्रदेश सरकार की ओर से उन्हें 100 पौधे कीवी लगाने पर मुख्यमंत्री किवी प्रोत्साहन योजना के तहत 1 लाख 60 हजार रुपए अनुदान भी मिला। वह बताते हैं कि उनका संयुक्त परिवार है, जिसमें परिवार के 6 सदस्य कृषि तथा बागवानी व्यवसाय से जुड़े हैं। इसके अतिरिक्त 2 अन्य लोगों को भी उन्होंने रोजगार दिया है। वह अपने खेतों में टमाटर, शिमला मिर्च, मटर और लहसुन की भी खेती करते हैं। इसी गांव के प्रगतिशील बागवान नरेंद्र पवांर बताते हैं कि उन्होंने वर्ष-1993 में डॉ. वाई एस परमार बागवानी एवं वानिकी विश्वविद्यालय नौणी से पहली बार किवी के 150 पौधे खरीदे व अपने खेतों में रोपित किए।

उन्होंने कीवी की बागवानी संबंधी जानकारी व बारीकियां विश्वविद्यालय से प्राप्त की। उन्होंने बताया कि कीवी की पैदावार चार हजार से छह हजार फुट की ऊंचाई वाले क्षेत्रों पर होती है, जिसमें कीवी की एलिसन, ब्रूनो, मोंटी, एबोट व हेवर्ड मुख्य प्रजातियां हैं, अब उनके बगीचे में 300 कीवी के फलदार पौधे हैं। उन्होंने इस वर्ष 90 क्विंटल के लगभग कीवी का उत्पादन किया है, जिससे उन्होनें 15 लाख रुपए से अधिक की आय अर्जित हुई है। उद्यान विकास अधिकारी पच्छाद जिला सिरमौर डॉ. राजेश बताते हैं कि पच्छाद क्षेत्र की जलवायु कीवी उत्पादन के लिए सर्वोतम है। प्रदेश सरकार द्वारा मुख्यमंत्री कीवी प्रोत्साहन योजना चलाई जा रही है, जिसका बेरोजगार युवाओं को इस योजना का लाभ लेना चाहिए। पच्छाद क्षेत्र में लगभग 16 हेक्टेयर भूमि पर कीवी के पौधे रोपित किए गए हैं, जिसके तहत 133 मीट्रिक टन कीवी का उत्पादन हो रहा है। (अनंत ज्ञान)

रोशनी वार्ड नं. 5 से सोलर लाइट लगाने का कार्य आरंभ, 200 अतिरिक्त स्ट्रीट लाइट लग

न्यूज ब्रीफ

लेबनान पर इसराइली एयर स्ट्राइक में 23 की मौत

नई दिल्ली। इसराइल की लेबनान पर एयर स्ट्राइक में 23 सीरियाई शरणार्थियों की मौत हो गई। मंत्रालय ने एक बयान में कहा कि यह हमला मत्राबा बॉर्डर अटैक से कुछ घंटे पहले हुआ। लेबनान और सीरिया के बीच मत्राबा बॉर्डर पर हुए इसराइली हमले में हिंसा से बचने के लिए भाग रहे कई शरणार्थी घायल हो गए थे। जानकारी के अनुसार, बयान में इसराइल पर जान-बूझकर निर्दोष नागरिकों को निशाना बनाने का आरोप लगाया गया। विदेश मंत्रालय ने अंतरराष्ट्रीय कानून, मानवीय कानून और मानवाधिकारों के प्रति इजराइल की 'घोर उपेक्षा' की निंदा की है। मंत्रालय ने अंतरराष्ट्रीय समुदाय से अपील की कि वह अंतरराष्ट्रीय कानून के बार-बार उल्लंघन के लिए इसराइल को जवाबदेह ठहराए और क्षेत्र में हिंसा को और बढ़ने से रोके।

लाडवा रैली में गरजे गृह मंत्री अमित शाह

अनंत ज्ञान, चंडीगढ़। अंबाला रैली के बाद केंद्रीय गृह मंत्री अमित शाह कुरुक्षेत्र के लाडवा पहुंचे। उन्होंने रैली में सबसे पहले अभिवादन स्वीकार किया। अमित शाह से पहले कार्यवाहक मुख्यमंत्री ने प्रदेश की भाजपा सरकार द्वारा किए गए कार्य गिनवाए। केंद्र की मोदी सरकार की योजनाओं की सराहना की। मुख्यमंत्री बोले कि अग्नीवीरों को सरकार बिना ब्याज पांच लाख रुपए की सहायता देगी। किसी भी संस्थान में पढ़ाई करेंगे तो सरकार वजीफा देगी। केंद्रीय गृह मंत्री अमित शाह ने जय श्री राम से संबोधन शुरू किया। अमित शाह बोले कि राहुल बाबा झूठ बोलने की मशीन हैं। एमएसपी एमएसपी करते हैं, उन्हें इसका फुल फॉर्म भी मालूम है क्या। रबी में कौन सी फसल होती है, खरीफ में कौन सी फसल होती है। कुछ मालूम है। राहुल बाबा झूठ बोल रहे हैं। नरेंद्र मोदी सरकार ने 10 साल में सोनिया मनमाहेन की सरकार से 10 गुना ज्यादा अनाज खरीद करने का काम किया।

पीने का पानी मुफ्त देने का प्रस्ताव पास

अनंत ज्ञान, चंडीगढ़। नगर निगम की बैठक में शहरवासियों को 20 हजार लीटर मुफ्त पीने का पानी देने के नाम पर आप-कांग्रेस गठबंधन के मेयर और पार्षदों ने प्रस्ताव पास कर एक बार फिर शहर की राजनीति का गर्मा दिया। दिवाली गिफ्ट के नाम पर आप-कांग्रेस गठबंधन मेयर-पार्षदों ने सदन बैठक में एक लोकलुभावना प्रस्ताव पारित करा दिया। मौके पर टेबल एजेंडे के तौर पर लाए गए इस प्रस्ताव के सदन में चर्चा से पहले ही नगर निगम के आयुक्त, उपायुक्त विनय प्रताप सिंह राज्यपाल के साथ बैठक का हवाला देकर सदन छोड़ कर चले गए। वहीं इस प्रस्ताव के शुरू से विरोध में रही भाजपा के अधिकतर पार्षदों ने मौके की नजाकत को देखते हुए सदन से बाहर जाना ही बेहतर समझा।

आरजीएनयूएल के कुलपति को हटाने की मांग

चंडीगढ़। पंजाब राज्य महिला आयोग ने राष्ट्रपति द्रौपदी मुर्मू को पत्र लिखकर उनसे पटियाला स्थित राजीव गांधी राष्ट्रीय विधि विश्वविद्यालय (आरजीएनयूएल) के कुलपति को उनके 'अत्यंत अनुचित कृत्यों' को लेकर पद से तत्काल हटाने का अनुरोध किया है। विश्वविद्यालय शुक्रवार को खुला। इससे पहले विद्यार्थियों के भारी प्रदर्शन के चलते उसे बंद कर दिया गया था। विद्यार्थी महिला छात्रावास में छात्राओं की निजता का कथित रूप से उल्लंघन करने को लेकर कुलपति जयशंकर सिंह के खिलाफ प्रदर्शन कर रहे हैं तथा उनके इस्तीफे की मांग कर रहे हैं। विद्यार्थियों के अनुसार कुलपति ने महिला छात्रावास का कथित रूप से औचक निरीक्षण किया था तथा छात्राओं के पहनावे को लेकर सवाल उठाया था, इस तरह उन्होंने उनकी निजता भंग की थी। हालांकि कुलपति ने विद्यार्थियों के आरोपों से इनकार किया है। विद्यार्थी 22 सितंबर से विश्वविद्यालय परिसर में प्रदर्शन कर रहे हैं।

बिहार में स्वतंत्रता सेनानी एक्सप्रेस पर पथराव

बिहार। बिहार के समस्तीपुर रेलवे स्टेशन के पास स्वतंत्रता सेनानी एक्सप्रेस पर कुछ अज्ञात बदमाशों ने पथराव कर दिया है। जिससे पेंट्री कार सहित तीन कोच की खिड़कियों के शीशे क्षतिग्रस्त हो गए हैं। पूर्व मध्य रेलवे के मुख्य जनसंपर्क अधिकारी (सीपीआरओ) सरस्वती चंद्रा ने बताया कि बीती रात करीब 9.50 बजे जब स्वतंत्रता सेनानी एक्सप्रेस (जयनगर से नई दिल्ली-ट्रेन संख्या 12561) समस्तीपुर रेलवे स्टेशन के आउटर सिग्नल के पास पहुंची तभी कुछ बदमाशों ने ट्रेन पर पथराव किया। इस घटना में पेंट्रीकार समेत तीन कोच की खिड़कियों के शीशे क्षतिग्रस्त हो गए। बता दें कि इस घटना में कोई घायल नहीं हुआ है। संबंधित अधिकारियों ने एक व्यक्ति को हिरासत में लिया है।

अमेरिका में भारतीय मूल के न्यायाधीश पर केस दर्ज

ह्यूस्टन। अमेरिका में अपने चुनाव के परिणाम को प्रभावित करने के उद्देश्य से खुद के बारे में गलत जानकारी देने के लिए फोर्ट बेंड काउंटी के न्यायाधीश केपी जॉर्ज को वीरवार शाम को जेल भेज दिया गया। फोर्ट बेंड काउंटी के न्यायिक रिकॉर्ड के अनुसार, न्यायाधीश के तौर पर अपने चुनाव के दौरान मतदाताओं को रिझाने के उद्देश्य से सोशल मीडिया पर फैलाई गई गलत जानकारी से जुड़े कदाचार के लिए शाम 7.17 बजे जॉर्ज के खिलाफ मामला दर्ज किया गया। जॉर्ज के कार्यालय से जारी एक बयान में कहा गया है कि उन्हें निजी मुचलके (पीआर) पर जेल से रिहा किया गया। साल 2022 में अपने चुनाव अभियान के दौरान, जॉर्ज ने दावा किया था कि वह 'नस्लवादी और जेनोफोबिक' हमलों के शिकार हुए थे। हालांकि, आरोप है कि उन्होंने सहानुभूति और समर्थन हासिल करने के लिए ऐसा किया था।

केरल में मिला एमपॉक्स का दूसरा मामला

केरल। केरल में मंकीपॉक्स का दूसरा मरीज मिला है। भारत में मंकीपॉक्स का यह तीसरा मामला है। 29 साल का युवक यूएई से केरल के एनाकुलम लौटा था। उसे तेज बुखार था। जांच में एमपॉक्स की पुष्टि हुई। अभी स्ट्रेन का पता नहीं चला है। केरल हेल्थ डिपार्टमेंट ने बताया कि मरीज का कोच्चि के प्राइवेट अस्पताल में इलाज चल रहा है। उसके सैंपल पुणे के नेशनल इंस्टीट्यूट ऑफ वायरोलॉजी में जीनोमिक सीक्वेंसिंग के लिए भेजे गए हैं। जांच के बाद पता चलेगा कि मरीज एमपॉक्स के खतरनाक और तेजी से फैलने वाले क्लैड-1बी स्ट्रेन से संक्रमित है या नहीं।

दिल्ली विश्वविद्यालय छात्र संघ चुनाव में हंगामा

नई दिल्ली। दिल्ली विश्वविद्यालय छात्र संघ (डीयूएसयू) के चुनाव शुक्रवार सुबह 8.30 बजे से जारी है। ये चुनाव अध्यक्ष, उपाध्यक्ष, सचिव और संयुक्त सचिव) के लिए हो रहे हैं। इस बीच खबर यह है कि दिल्ली विश्वविद्यालय छात्र संघ के चुनाव के लिए वोटिंग जारी है। इसी बीच विश्वविद्यालय के लॉ सेंटर टू का एक वीडियो सामने आया है। जानकारी के अनुसार सुबह की पाली में वोटिंग वक्त पर शुरू नहीं होने पर एनएसयूआई ने विरोध जताया था। इस मसले को लेकर एनएसयूआई के संयुक्त सचिव पद के उम्मीदवार लोकेश चौधरी और प्रभारी शिक्षक के बीच हाथापाई हो गई। दिल्ली विश्वविद्यालय के करीब 1.40 लाख छात्र आज मताधिकार का प्रयोग कर अपना प्रतिनिधि चुनेंगे। डूसू चुनाव में मुख्य मुकाबला एबीवीपी और एनएसयूआई के बीच है।

सीएम सिद्धारमैया के खिलाफ एफआईआर दर्ज

बेंगलुरु। कर्नाटक सीएम सिद्धारमैया के खिलाफ लोकायुक्त पुलिस ने शुक्रवार को मैसुरु शहरी विकास प्राधिकरण (एमयूडीए) घोटाले मामले में एफआईआर दर्ज की है। कर्नाटक के एक स्पेशल कोर्ट ने लोकायुक्त टीम को जांच का जिम्मा सौंपा है। दरअसल, कर्नाटक गवर्नर थावर चंद गहलोत ने 16 अगस्त को इस घोटाले में सिद्धारमैया के खिलाफ जांच के आदेश दिए थे। सिद्धारमैया इसके खिलाफ हाईकोर्ट गए, लेकिन 24 सितंबर को अदालत ने भी कहा कि जांच का आदेश सही है, ये होनी चाहिए। सिद्धारमैया, उनकी पत्नी, साले और कुछ अधिकारियों का नाम एमयूडीए लैंड स्कैम में आया है।

पंजाब भाजपा ने जाखड़ के इस्तीफा देने की खबरों को किया खारिज

एजेंसी, चंडीगढ़

भारतीय जनता पार्टी (भाजपा) की पंजाब इकाई ने शुक्रवार को कहा कि सुनील जाखड़ राज्य में पार्टी का नेतृत्व कर रहे हैं और ये अटकलें 'बिल्कुल बेबुनियाद' हैं कि उन्होंने अपना पद छोड़ दिया है। वैसे तो 70 वर्षीय जाखड़ खुद फोनकॉल का जवाब नहीं दे रहे हैं लेकिन उनके करीबी संजीव त्रिखा ने कहा कि ऐसा (पद छोड़ देने जैसा) कुछ नहीं है।

एक खबर में दावा किया गया था कि जाखड़ ने पार्टी की पंजाब इकाई के प्रमुख का पद छोड़ दिया है। प्रदेश भाजपा महासचिव अनिल सरीन ने इसे 'बिल्कुल बेबुनियाद' और 'झूठा' करार दिया। उन्होंने कहा कि जाखड़ पार्टी की प्रदेश इकाई की अगुवाई कर रहे हैं। पार्टी के सदस्यता अभियान के सिलसिले में गुरुवार को हुई एक बैठक से जाखड़ के दूर रहने के बारे में सरीन ने कहा कि हर बैठक में प्रदेश इकाई प्रमुख का मौजूद रहना जरूरी नहीं है। प्रदेश भाजपा प्रमुख पद से जाखड़ के इस्तीफे की खबरों पर प्रदेश कांग्रेस अध्यक्ष एवं लुधियाना के सांसद अमरिंदर सिंह राजा वडिंग ने 'एक्स' पर लिखा, ''श्रीमान सुनील जाखड़, आपको शुभकामनाएं, अगला ठिकाना क्या होगा?''

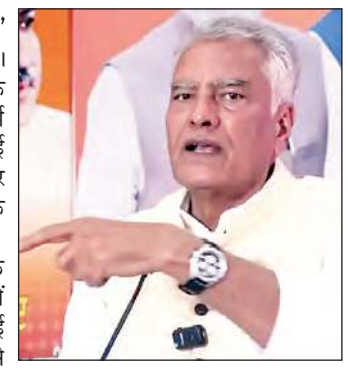

जाखड़ को जुलाई 2023 में प्रदेश भाजपा अध्यक्ष नियुक्त किया गया था और उन्होंने विधायक अश्विनी शर्मा की जगह ली थी। वह मई 2022 में भाजपा में शामिल हुए थे। उससे तीन महीने पहले कांग्रेस पंजाब विधानसभा चुनाव हार गई थी। पूर्व कांग्रेस नेता जाखड़ अबोहर विधानसभा क्षेत्र से तीन बार विधायक और गुरदासपुर से लोकसभा सदस्य भी रह चुके हैं।

जाखड़ प्रदेश कांग्रेस अध्यक्ष एवं 2012-16 के दौरान पंजाब विधानसभा में विपक्ष के नेता भी रहे हैं। वह पूर्व केंद्रीय मंत्री और पूर्व लोकसभा अध्यक्ष दिवंगत बलराम जाखड़ के पुत्र हैं।

मनीमाजरा के मदरसे में बच्चे के साथ कुकर्म

जगदीश शर्मा, चंडीगढ़

चंडीगढ़ में नाबालिग बच्चे के साथ कुकर्म की घटना हुई है। चंडीगढ़ के सेक्टर-13 मनीमाजरा स्थित माजा मस्जिद में बने मदरसे में 13 साल के नाबालिग के साथ उसे पढ़ाने वाले शिक्षक ने कुकर्म किया है। शिकायत मिलते ही पुलिस ने आरोपी शिक्षक को हिरासत में ले लिया है। वहीं, पीड़ित बच्चे का मेडिकल करवाया जाएगा और बच्चे के परिवार के बयान दर्ज करने के कार्रवाई की जा रही है।

जानकारी के अनुसार मनीमाजरा के मनसा देवी रोड पर बनी जामा मस्जिद में चल रहे मदरसे में शिक्षक ने शुक्रवार सुबह बच्चे के साथ कुकर्म किया है। बच्चा धनास का रहने वाला है और दिसंबर 2023 में वह उर्दू सिखने के लिए मदरसे में आकर रहने लगा था। आरोपी शिक्षक सालिक बच्चों को मदरसे में उर्दू पढ़ाता है। शुक्रवार सुबह आरोपी सालिक ने बच्चे के साथ कुर्कम की घटना को अंजाम दिया। पीड़ित बच्चे ने घर जाकर परिवार को आरोपी के हरकतों के बारे में बताया।

पटियाल में 'हार्ट टीम एप्रोच' के महत्व पर जोर दिया

अनंत ज्ञान, पटियाला

पटियाला हार्ट इंस्टीट्यूट और मल्टीस्पेशलिटी अस्पताल ने शुक्रवार को हृदय रोगों के इलाज में 'हार्ट टीम एप्रोच' के महत्व पर जोर दिया। अस्पताल ने हृदय रोग के बारे में जागरूकता बढ़ाने की आवश्यकता पर भी जोर दिया।

अस्पताल के एमडी व चीफ कार्डियोलॉजिस्ट डॉ. जी. एस. सिद्धू ने कहा, 'अस्पताल में चौबीसों घंटे अत्याधुनिक हृदय उपचार विशेषज्ञता और सुविधाएं एक ही छत के नीचे उपलब्ध हैं। अस्पताल पंजाब के मालवा क्षेत्र में एकमात्र सुविधा है जहां पूरी तरह से लेस टीम और कार्डियक देखभाल के लिए उन्नत सुविधाएं हैं।'

अस्पताल की टीम में सीनियर इंटरवेंशनल कार्डियोलॉजिस्ट डॉ. सिमरजोत सिंह सरीन, सीनियर इंटरवेंशनल कार्डियोलॉजिस्ट डॉ. बिरदेविंदर सिंह, इंटरवेंशनल कार्डियोलॉजिस्ट डॉ. गुरदर्शन सिंह, और कार्डियक इंटेंसिविस्ट डॉ. बिस्वजीत महाराणा शामिल हैं, जिनमें से प्रत्येक को प्राथमिक एंजियोप्लास्टी की आवश्यकता वाले एक्यूट मायोकार्डियल इंफार्क्शन (दिल के दौरे) के प्रबंधन में विशेषज्ञता प्राप्त है।

चीफ ऑपरेटिंग ऑफिसर दिलशाद सिंह सिद्धू, कार्डियोथोरेसिक और वैस्कुलर सर्जन डॉ. सुरिंदर पाल सिंह बग्गा और मेडिकल डायरेक्टर और कंसल्टेंट-इंटरनल मेडिसिन डॉ. एमजे जयकांत भी इस अवसर पर उपस्थित थे।

इस अवसर के दौरान, डॉ. सिद्धू ने डोर-टू-बैलून टाइम की अवधारणा पर भी विस्तार से बताया। जितनी जल्दी मेडिकल टीम हृदय में रक्त प्रवाह को बहाल करने के लिए आवश्यक प्रक्रिया कर सकती है, रोगी के लिए ठीक होने और जीवित रहने की संभावना उतनी ही बेहतर होगी।

चार गांवों को सर्वश्रेष्ठ पर्यटन ग्राम पुरस्कार मिलना गौरव की बात : सीएम धामी

जगदीश शर्मा, देहरादून। उत्तराखंड के मुख्यमंत्री पुष्कर सिंह धामी ने कहा कि विश्व पर्यटन दिवस के अवसर पर प्रदेश के चार गांवों जखोल, सूपी, हर्षिल व गुंजी को सर्वश्रेष्ठ पर्यटन ग्राम पुरस्कार मिलना उत्तराखंड के लिए बड़े गौरव की बात है। राज्य सरकार, प्रदेश में पर्यटन को बढ़ावा देने के लिए पूरी तरह से प्रतिबद्ध है।

राज्य सरकार की होम स्टे योजना इस लिहाज से बहुत महत्वपूर्ण साबित हो रही है। इसके अलावा, हमारी सरकार नए टूरिस्ट डेस्टिनेशन विकसित करने के साथ ही राज्य में साहसिक पर्यटन की गतिविधियों को भी बढ़ावा दे रही है। इससे राज्य में रोजगार सृजन में भी मदद मिल रही है। मुख्यमंत्री ने कहा कि प्रधानमंत्री नरेंद्र मोदी ने बाबा केदारनाथ की भूमि से 21वीं सदी का तीसरा दशक उत्तराखंड का बताया था। राज्य सरकार उनके दिखाए मार्ग पर चलकर हर क्षेत्र में सर्वश्रेष्ठ कार्य कर रही है। (अनंत ज्ञान)

बारिश से पीजीआई परिसर में जलभराव

अनंत ज्ञान, चंडीगढ़

बीते 24 घंटों में हुई मूसलाधार बारिश से पीजीआई(पोस्ट ग्रेजुएट इंस्टीट्यूट ऑफ मेडिकल एजुकेशन एंड रिसर्च) परिसर के कुछ हिस्सों में जलभराव हो गया था, जिसे संस्थान की एक विशेष टीम ने तुरंत साफ कर दिया।

आगामी दो दिनों तक और बारिश की संभावना को देखते हुए संस्थान ने अपनी तैयारी और पुख्ता कर दी है ताकि कोई और व्यवधान न हो। संस्थान के कार्यकारी निदेशक, जो डीन (शैक्षणिक) भी हैं, की अध्यक्षता में एक उच्चस्तरीय बैठक हुई।

इसमें इंजीनियरिंग, सफाई, सुरक्षा और अग्निशमन विभागों के प्रमुखों ने भाग लिया और आपातकालीन रणनीतियों पर चर्चा की। एक समर्पित टीम, जिसमें इंजीनियर, अग्निशमन और सुरक्षा कर्मी शामिल होंगे, को अस्पताल प्रशासन के डॉक्टर की निगरानी में काम करने का निर्देश दिया गया। यह टीम यह सुनिश्चित करेगी कि मरीजों की देखभाल सुचारू रूप से चलती रहे और सुरक्षा के सभी आवश्यक कदम उठाए जाएं। विभागों ने जलभराव की आशंका वाले क्षेत्रों से कुछ सेवाओं को अस्थायी रूप से स्थानांतरित करने पर भी विचार किया गया। इंजीनियरिंग विभाग महत्वपूर्ण बिजली प्रणालियों जैसे डीजी सेट, यूपीएस और पावर स्टेशनों की नियमित जांच करेगा ताकि किसी तकनीकी समस्या से बचा जा सके। संस्थान ने एक नियंत्रण कक्ष स्थापित किया है, जहां इंजीनियरिंग, अग्निशमन और सुरक्षा विभागों के अधिकारी किसी भी आपात स्थिति का तुरंत समाधान करने के लिए तैनात रहेंगे। बिना बाधा मरीजों की सेवाएं जारी

पीजीआई में मरीजों की सेवाएं बिना किसी बाधा के जारी हैं। आज 9,016 बाह्य रोगियों ने सेवाओं का लाभ उठाया गया, जिसमें 2,811 नए और 6,205 पुन: जांच मरीज शामिल थे। इसके अलावा 128 आपातकालीन मामले निपटाए गए। 12 प्रसव हुए, 180 सर्जरी की गई और 159 कीमोथेरेपी सत्र आयोजित किए गए। संस्थान की ओर से स्थिति पर सतर्कता बरती जा रही है ताकि मरीजों, स्टाफ और आगंतुकों की सुरक्षा सुनिश्चित की जा सके।

देश-विदेश

उत्तरी गाजा के एक स्कूल पर हुए इसराइली हमले में 11 की मौत

एजेंसी, गाजा पट्टी

गाजा के उत्तरी क्षेत्र स्थित एक स्कूल पर हुए इसराइल हमले में कम से कम 11 लोगों की मौत हो गई, जबकि 22 व्यक्ति घायल हो गए। गाजा के स्वास्थ्य मंत्रालय ने यह जानकारी दी। इस हमले के हताहतों में महिलाएं और बच्चे भी शामिल हैं। उत्तरी गाजा स्थित इस स्कूल में हजारों विस्थापित फलस्तीनियों ने शरण ली हुई है।

इसराइली सेना ने पुष्टि की है कि उसने जबालिया शरणार्थी शिविर के स्कूल में मौजूद हमास के आतंकवादियों को निशाना बनाने के लिए वहां हमला किया। आतंकवादी इसराइली सैनिकों पर हमला करने की योजना बना रहे थे। इस दावे की स्वतंत्र रूप से पुष्टि नहीं की जा सकी है। गाजा के स्वास्थ्य मंत्रालय ने तत्काल यह नहीं बताया कि हताहतों में कितनी महिलाएं और बच्चे शामिल हैं। इसराइली सेना ने बार-बार स्कूलों पर हमला किए हैं और इसके पीछे उसने दावा किया है कि हमास के लड़ाके हम पर हमले की योजना बनाने के लिए स्कूलों को 'कमांड सेंटर' के रूप में इस्तेमाल करते हैं।

अमेरिका के उत्तर पश्चिमी फ्लोरिडा में 'हेलेन' तूफान ने दी दस्तक

क्रॉफोर्डविले। अमेरिका के फ्लोरिडा में 'हेलेन' तूफान दस्तक दे चुका है और मौसम वैज्ञानिकों ने कहा है कि इस दौरान दक्षिण पूर्वी अमेरिका के ज्यादातर हिस्सों में तेज हवाएं चलने और बारिश होने का पूर्वानुमान है। राष्ट्रीय तूफान केंद्र ने बताया कि हेलेन ने वीरवार रात फ्लोरिडा के खाड़ी तट के निकट दस्तक दी। अनुमान है कि यह तूफान अधिकतम 225 किलोमीटर प्रति घंटा रफ्तार की हवाओं के साथ तट से टकराया। हेलेन के कारण तेज हवाएं चलने और अचानक बाढ़ आने की चेतावनी जारी की गई है। तूफान के दस्तक देने से पहले ही तेज हवाओं के कारण फ्लोरिडा में लगभग नौ लाख घरों और व्यावसायिक प्रतिष्ठानों में बिजली आपूर्ति ठप हो गई।

दीपावली-छठ के लिए चलेंगी 10 हजार से ज्यादा स्पेशल ट्रेनें

एजेंसी, पटना/नई दिल्ली

दीपावली और छठ पूजा के दौरान ट्रेन में यात्रियों की भारी भीड़ को देखते हुए रेलवे ने 10 हजार से ज्यादा स्पेशल ट्रेन चलाने की घोषणा की है। इसके अलावा, सौ से ज्यादा ट्रेनों में जनरल कोच बढ़ाने का भी फैसला लिया गया है। रेलवे के इस फैसले से करीब एक करोड़ यात्रियों को सुविधा मिलेगी। रेल मंत्री अश्विनी वैष्णव ने यह जानकारी दी।

उन्होंने शुक्रवार को जानकारी दी कि रेलवे ने दीपावली और छठ पूजा को ध्यान में रखते हुए विशेष तैयारियां की हैं। रेलवे करीब 108 ट्रेनों में जनरल कोच बढ़ाने जा रही है, ताकि अधिक से अधिक यात्रियों को सफर करने का अवसर मिल सके।

उन्होंने कहा कि दीपावली और छठ पूजा के दौरान 12,500 विशेष ट्रेनों का संचालन करने की मंजूरी दी गई है। इसके अतिरिक्त, 2024-2025 में 5,975 ट्रेनें अधिसूचित की गई हैं। रेलवे के अनुसार, इससे 1 करोड़ से अधिक यात्रियों को दीपावली और छठ पूजा की भीड़ के दौरान घर जाने की सुविधा मिलेगी।

मानहानि मामला: आतिशी, केजरीवाल की याचिका पर सुनवाई 30 को

एजेंसी, नई दिल्ली

उच्चतम न्यायालय ने शुक्रवार को मानहानि के एक मामले में उच्च न्यायालय के आदेश को चुनौती देने वाली दिल्ली की मुख्यमंत्री आतिशी और आम आदमी पार्टी के नेता अरविंद केजरीवाल की याचिका पर सुनवाई स्थगित कर दी। दोनों नेताओं ने उच्च न्यायालय के उस आदेश को चुनौती दी थी, जिसमें मतदाता सूची से कुछ समुदायों के 30 लाख मतदाताओं के नाम कथित तौर पर हटाए जाने के बारे में उनकी टिप्पणियों को लेकर मानहानि का मामला रद्द करने से इनकार कर दिया गया था।

न्यायमूर्ति ऋषिकेश रॉय और न्यायमूर्ति एसवीएन भट्टी ने भाजपा के नेता राजीव बब्बर की ओर से पेश हुई वरिष्ठ अधिवक्ता सोनिया माथुर की दलीलों पर गौर किया कि रिपोर्ट में उनके 'कैविएट' का उल्लेख नहीं किया गया है और वे जवाब दाखिल नहीं कर सकीं। पीठ ने मामले में सुनवाई के लिए 30 सितंबर को तय की है।

पाक के पुलिस थाने में विस्फोट, एक बच्चे की मौत, 25 पुलिसकर्मी घायल

पेशावर। उत्तर-पश्चिमी पाकिस्तान के खैबर पख्तूनख्वा प्रांत में एक पुलिस थाने में विस्फोट हुआ, जिसमें एक बच्चे की मौत हो गई और 25 लोग घायल हो गए। घायलों में अधिकतर पुलिसकर्मी हैं। यह घटना पेशावर से लगभग 70 किलोमीटर दूर स्वाबी पुलिस थाने में हुई। केंद्रीय पुलिस कार्यालय द्वारा मिली जानकारी के अनुसार, विस्फोट पुलिस थाने की पहली मंजिल पर स्थित डिपो के अंदर 'शॉर्ट सर्किट के कारण' हुआ। बचाव और अग्निशमन दल तुरंत घटनास्थल पर पहुंचे और घायल पुलिसकर्मियों को बाचा खान मेडिकल अस्पताल में ले जाया गया।

दो अक्तूबर को होगा भाजपा की परिवर्तन यात्रा का समापन

एजेंसी, रांची

परिवर्तन यात्रा का समापन 2 अक्तूबर को हजारीबाग में प्रधानमंत्री नरेंद्र मोदी के संबोधन के साथ होगा। प्रधानमंत्री के दौरे को लेकर झारखंड भाजपा ने तैयारियां शुरू कर दी हैं।

जानकारी के मुताबिक पीएम मोदी सुबह करीब 11 बजे रांची में आदिवासी समुदाय के साथ बड़ी बैठक करेंगे, जिसके बाद हजारीबाग के गांधी मैदान में आयोजित परिवर्तन यात्रा के समापन समारोह में हिस्सा लेंगे। इससे पहले पीएम मोदी 15 सितंबर को जमशेदपुर आए थे, जिसके बाद 17 दिनों के अंदर उनका झारखंड दौरा होगा।

पीएम के झारखंड दौरे के बारे में जानकारी देते हुए भाजपा के प्रदेश प्रवक्ता प्रदीप सिन्हा ने बताया कि पीएम के संबोधन के साथ परिवर्तन सभा का समापन होगा। उन्होंने कहा कि प्रधानमंत्री का संबोधन नई ऊर्जा का संचार करेगा।

बाइडेन ने की यूक्रेन के लिए आठ अरब डॉलर की सैन्य सहायता की घोषणा

एजेंसी, वाशिंगटन

बाइडेन ने को यूक्रेन के लिए लंबी दूरी के हथियारों और एक अतिरिक्त पैट्रियट वायु रक्षा प्रणाली सहित लगभग आठ अरब डॉलर मूल्य की सैन्य सहायता की घोषणा की। व्हाइट हाउस से जारी बयान में यह जानकारी दी गई। बाइडेन ने बयान में कहा कि मैं यूक्रेन के लिए सुरक्षा सहायता में वृद्धि और यूक्रेन को इस युद्ध को जीतने में मदद करने के लिए अतिरिक्त कार्रवाइयों की एक श्रृंखला की घोषणा कर रहा हूं।

व्हाइट हाउस ने यह बयान यह बयान वलोदिमिर जेलेंस्की के साथ उनकी बैठक से पहले जारी किया। यूक्रेन के लिए इस सहायता में नए हथियारों की खरीद के ड्रॉडाउन अथॉरिटी के तहत पेंटागन भंडार से 5.55 अरब डॉलर मूल्य के हथियार शामिल हैं।

बाइडेन ने बयान में कहा कि यूक्रेन की वायु सुरक्षा बढ़ाने की पहल के हिस्से के रूप में सहायता पैकेज रक्षा विभाग को कीव को एक अतिरिक्त नवीनीकृत पैट्रियट वायु रक्षा बैटरी और संबंधित पैट्रियट मिसाइलें प्रदान करने का निर्देश देता है।

मार्केट

सेंसेक्स गिरकर 85,571.85 और निफ्टी 26,178.95 पर हुआ बंद

ऊंचे स्तर पर मुनाफावसूली से फिसला बाजार

एजेंसी, मुंबई

घरेलू शेयर बाजारों में शुक्रवार को मुनाफावसूली के कारण गिरावट आई। इस वजह से दोनों मानक सूचकांक सेंसेक्स और निफ्टी अपने सर्वकालिक उच्च स्तर से गिरकर बंद हुए।

कारोबारियों ने कहा कि बैंकों और दैनिक उपभोग के सामान बनाने वाली कंपनियों के शेयरों में बिकवाली होने से बाजार नए रिकॉर्ड स्तर को छूने के बाद गिर गया। बीएसई का 30 शेयरों पर आधारित सूचकांक सेंसेक्स उतार-चढ़ाव भरे कारोबार में 264.27 अंक यानी 0.31 प्रतिशत गिरकर 85,571.85 पर बंद हुआ। हालांकि, कारोबार के दौरान इसने 142.13 अंकों की बढ़त के साथ 85,978.25 के नए कारोबारी उच्च स्तर को भी छुआ था। नेशनल स्टॉक एक्सचेंज (एनएसई) का मानक सूचकांक निफ्टी 37.10 अंक यानी 0.14 प्रतिशत गिरकर 26,178.95 पर बंद हुआ। कारोबार के दौरान निफ्टी ने 61.3 अंकों की बढ़त के साथ 26,277.35 के सर्वकालिक उच्च स्तर पर पहुंच गया था। इसके साथ ही निफ्टी में पिछले छह सत्रों से जारी तेजी का सिलसिला थम गया।

साप्ताहिक आधार पर सेंसेक्स में कुल 1,027.54 अंक यानी 1.21 प्रतिशत की तेजी देखी गई, जबकि निफ्टी ने 388 अंक यानी 1.50 प्रतिशत की बढ़त दर्ज की। क्षेत्रवार सूचकांकों में रियल्टी खंड 1.01 प्रतिशत की गिरावट पर रहा जबकि बैंक एवं उपयोगिता खंडों में क्रमश: 0.89 प्रतिशत एवं 0.82 प्रतिशत की गिरावट रही।

स्पोर्ट्स विंडो

बीसीबी प्रमुख ने कहा-शाकिब की सुरक्षा बोर्ड के हाथ में नहीं

ढाका। बांग्लादेश क्रिकेट बोर्ड (बीसीबी) के अध्यक्ष फारूक अहमद ने स्पष्ट कर दिया है कि दिग्गज हरफनमौला शाकिब-अल-हसन के खिलाफ देश में चल रहे मामलों के कारण बोर्ड उनकी व्यक्तिगत सुरक्षा का भरोसा नहीं दे सकता है। 37 साल के शाकिब ने गुरुवार को टी-20 अंतरराष्ट्रीय से तत्काल प्रभाव से संन्यास की घोषणा और कहा कि अगर स्वदेश लौटने पर उन्हें सुरक्षा का आश्वासन दिया जाता है तो वह अक्तूबर में घरेलू मैदान पर दक्षिण अफ्रीका के खिलाफ अपना विदाई टेस्ट मैच खेलना चाहेंगे। फारूक ने कहा, ''शाकिब की सुरक्षा बोर्ड के हाथ में नहीं है। बोर्ड किसी व्यक्ति को व्यक्तिगत सुरक्षा प्रदान नहीं कर सकता। उस (स्वदेश लौटने) पर फैसला उन्हें ही लेना है। उनकी सुरक्षा सरकार के उच्चतम स्तर से होनी है।''

ब्रावो ने खेल के सभी प्रारूपों से लिया संन्यास, केकेआर के मेंटोर बने

नई दिल्ली। वेस्टइंडीज के दिग्गज हरफनमौला खिलाड़ी ड्वेन ब्रावो ने क्रिकेट के सभी प्रारूपों से संन्यास लेने की घोषणा की है।

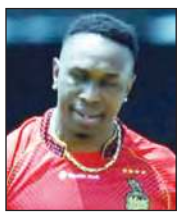

वह इंडियन प्रीमियर लीग (आईपीएल) टीम कोलकाता नाइट राइडर्स (केकेआर) से मेंटोर (मार्गदर्शक) के तौर पर जुड़ेंगे। विश्व कप विजेता 40 साल के ब्रावो केकेआर में गौतम गंभीर की जगह लेंगे, जिन्होंने इस साल की शुरुआत में भारत के मुख्य कोच का पद संभालने के लिए यह भूमिका छोड़ दी थी। ब्रावो को चोट के कारण कैरेबियन प्रीमियर लीग के मौजूदा सत्र से बीच में ही हटना पड़ा था। उन्होंने इंस्टाग्राम पर लिखा, ''आज वह दिन है जब मैं उस खेल को अलविदा कह रहा हूं जिसने मुझे सब कुछ दिया है।'' अपने शानदार करियर के दौरान ब्रावो ने 582 टी-20 मैच खेले हैं। उन्होंने 631 विकेट लिए हैं और लगभग 7, 000 रन बनाए हैं।

गोल्फर शुभंकर शर्मा की स्पेन ओपन में निराशाजनक शुरुआत

मैड्रिड। भारतीय गोल्फर शुभंकर शर्मा ने यहां 2024 डीपी विश्व टूर पर स्पेन ओवन टूर्नामेंट के पहले दौर में तीन ओवर 74 के स्कोर से अपने अभियान की निराशाजनक शुरुआत की। अपने खेल की शरुआत बैक नाइन से करते हुए शर्मा ने पहले दो होल में डबल बोगी और बोगी कर दिया। वह इसके बाद 15वें होल में भी बोगी कर बैठे। इससे उनका स्कोर चार ओवर हो गया। शुभंकर को अब कट में जगह बनाने के लिए दूसरे दौर में अच्छा प्रदर्शन करना होगा।

स्पिरनाक के 3.8 मिलियन फॉलोअर्स

नई दिल्ली । अमेरिका की मशहूर गोल्फर पेज स्पिरनाक अपने खेल से अधिक गोल्फ कोर्स में ग्लैमर के लिए जानी जाती रही हैं। हालांकि उन्होंने गोल्फ से रियरमेंट ले लिया है, लेकिन सोशल मीडिया पर वह अभी भी इस खेल को लेकर चर्चा में बनी रहती हैं। इंस्टाग्राम पर स्पिरनाक का 3.8 मिलियन फॉलोअर्स हैं और लगातार अपने फोटोज और वीडियो शेयर करती रहती हैं।

एम्मा नवारो को वाइल्ड कार्ड धारक झांग शुआई ने हराया

बीजिंग। डेनियल मेदवेदेव चीन ओपन के शुरुआती दौर में शुक्रवार को यहां फ्रांस के अनुभवी गेल मोनफिल्स की मुश्किल चुनौती से

पार पाने में सफल रहे। रूस के इस तीसरी वरीयता प्राप्त खिलाड़ी ने 92 मिनट तक चले मुकाबले में 6-3, 6-4 से जीत दर्ज की। 'लकी लूजर' के तौर पर मुख्य ड्रॉ में जगह बनाने वाले रोमन सफीउलिन ने तीन बार के ग्रैंड स्लैम विजेता स्टेन वावरिंका को हराकर बड़ा उलटफेर किया। उन्होंने 6-3, 6-4 से जीत दर्ज की। वह अगले दौर में शीर्ष वरीयता प्राप्त यानिक सिनर से भिड़ेंगे। महिला वर्ग में छठी वरीयता प्राप्त एम्मा नवारो को चीन की वाइल्ड कार्ड धारक झांग शुआई ने 75 मिनट में 6-4, 6-2 से हराया। झांग तीसरे दौर में बेल्जियम की ग्रीट मिनेन से भिड़ेंगी, जिन्होंने 28वीं वरीयता प्राप्त अनास्तासिया पोटापोवा को 7-5, 2-6, 6-4 से मात दी। जापान ओपन में दूसरी वरीयता प्राप्त हुबर्ट हुर्काज टोक्यो में दूसरे दौर में अमेरिकी ओपन सेमीफाइनलिस्ट जैक ड्रेपर से 4-6, 4-6, से हार गए। इस टूर्नामेंट से शीर्ष वरीयता प्राप्त टेलर फ्रिट्ज और तीसरी वरीयता प्राप्त कैस्पर रुड पहले ही बाहर हो गए है। गत चैंपियन बेन शेल्टन भी मारियानो नवोन को 6-4, 6-3 से हराकर क्वार्टर फाइनल में पहुंच गए।

प्राणवी और त्वेसा की ओपन डी फ्रांस' में औसत शुरुआत

ड्यूविले (फ्रांस)। भारतीय गोल्फर प्रणवी उर्स और त्वेसा मलिक ने लैकोस्टे 'ओपन डी फ्रांस' शुरुआती दौर में एक ओवर 72 के समान कार्ड के साथ औसत प्रदर्शन किए। बारिश के कारण मुश्किल परिस्थितियों में ये दोनों भारतीय खिलाड़ी संयुक्त रूप से 35वें स्थान पर है। प्राणवी चार बर्डी के मुकाबले पांच बोगी कर बैठी जबकि ने त्वेसा ने चार बोगी के मुकाबले तीन बर्डी लगाए। इंग्लैंड की बेल वार्डले, स्थानीय खिलाड़ी एम्मा ग्रेची और फॉर्म में चल रही कर्स्टन रुडगेली तालिका में संयुक्त रूप से शीर्ष पर है। इन तीनों खिलाड़ियों का स्कोर एक समान पांच अंडर 66 है।

कानपुर टेस्ट खराब मौसम के कारण हुआ मात्र 35 ओवर का खेल, आकाश ने झटके दो विकेट

पहले दिन बारिश का खलल

एजेंसी, कानपुर

भारत और बांग्लादेश के बीच दूसरे टेस्ट मैच के शुरुआती दिन का खेल भारी बारिश के कारण शुक्रवार को यहां जल्दी समाप्त कर दिया गया। खेल रोके जाने तक बांग्लादेश ने तीन विकेट पर 107 रन बना लिये थे। बांग्लादेश ने इस दौरान लंच के बाद के सत्र में नौ ओवर के खेल में 33 रन जोड़कर कप्तान नजमुल हसन शंटो (31) का विकेट गंवा दिया।

मुशफिकुर रहीम (छह) और मोमिनुल हक (40) क्रीज पर मौजूद थे। मोमिनुल और मुशफिकुर रहीम के बीच अब तक चौथे विकेट के लिए 27 रन की साझेदारी हो चुकी है। भारत की तरफ से आकाश दीप ने दो और रविचंद्रन अश्विन ने एक विकेट झटका।

बीती रात बारिश होने के कारण आउटफील्ड गीली हो गई थी जिससे दिन का खेल एक घंटे की देरी से शुरू हुआ था।

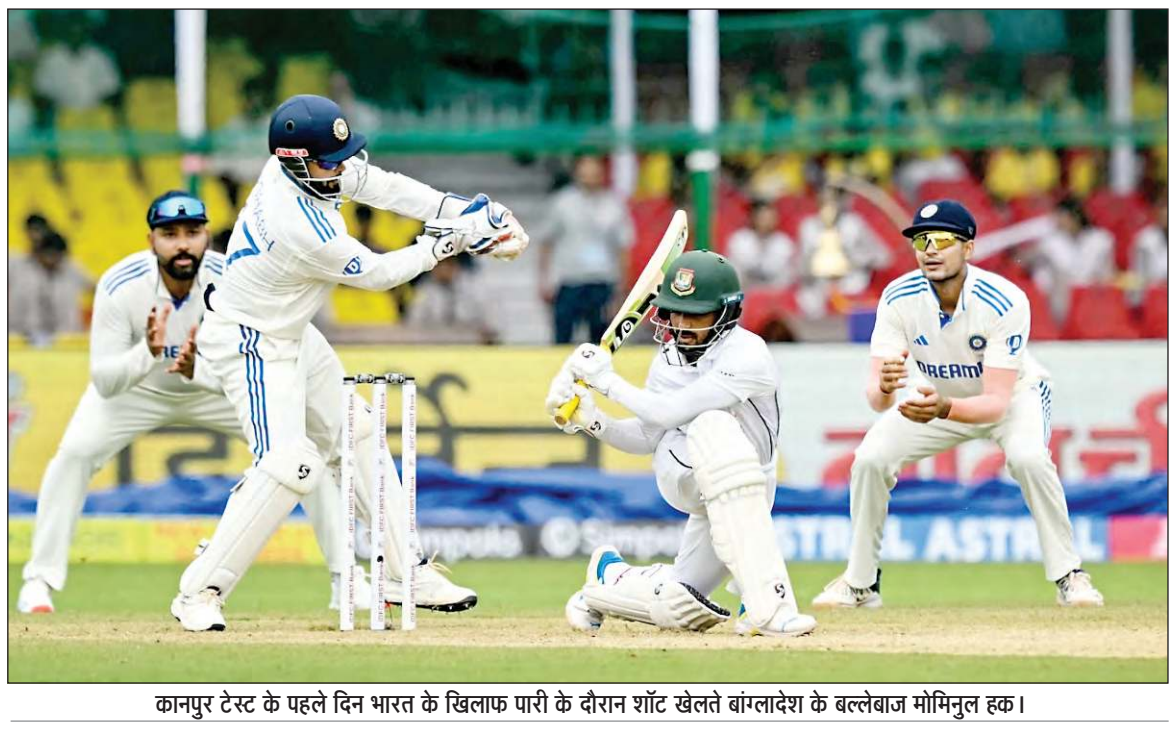

कानपुर टेस्ट के पहले दिन भारत के खिलाफ पारी के दौरान शॉट खेलते बांग्लादेश के बल्लेबाज मोमिनुल हक।

स्कोर बोर्ड

बांग्लादेश (पहली पारी)	रन	गेंद	4/6
जाकिर क. जायसवाल ब. आकाश	00	24	0/0
इस्लाम पगबाधा ब. आकाश	24	36	4/0
हक (नाबाद)	40	81	7/0
शंटो पगबाधा ब. अश्विन	31	57	6/0
रहीम (नाबाद)	06	13	1/0
अतिरिक्त	00		
कुल : (35 ओवर)	**107/3**		

विकेट पतन : 1-26, 2-29-, 3-80.

गेंदबाजी : बुमराह 9-4-19-0, सिराज 7-0-27-0, अश्विन9-0-22-1, आकाश 10-4-34-2.

बांग्लादेश के प्रशंसक ने धक्का-मुक्की का आरोप लगाया

भारत और बांग्लादेश के बीच यहां खेले जा रहे दूसरे टेस्ट मैच के पहले दिन बांग्लादेश के एक क्रिकेट प्रशंसक को कथित तौर पर दर्शक दीर्घा में परेशान किया गया, जिसके बाद चिकित्सा सुविधा में ले जाया गया। यह प्रशंसक खुद को 'सुपर फैन रॉबी' बता रहा था। वह इस घटना के समय बाघ की पोशाक पहने हुए था और स्टैंड सी में बैठा था। उत्तर प्रदेश क्रिकेट संघ के एक अधिकारी ने कहा कि रॉबी घटनाओं का सटीक क्रम नहीं बता सका, लेकिन वह दर्द से परेशानी में था। मीडिया से बातचीत के दौरान उसने संकेत दिया कि झगड़े के दौरान उसे पेट में मुक्का मारा गया था।

चोट अब ठीक है, अगला बड़ा लक्ष्य 2025 विश्व चैंपियनशिप : नीरज चोपड़ा

एजेंसी, सोनीपत

भारतीय स्टार भाला फेंक एथलीट नीरज चोपड़ा ने आगामी सत्र के लिए शत प्रतिशत फिट होने का वादा करते हुए कहा कि उनका अगला लक्ष्य 2025 टोक्यो विश्व चैंपियनशिप में पोडियम पर जगह हासिल करना है। ओलंपिक में दो बार के पदक विजेता नीरज ब्रुसेल्स में डायमंड लीग के फाइनल में दूसरे स्थान रहे थे। वह अपने मौजूदा सत्र को समाप्त कर स्वदेश वापस आ गएहैं।

टोक्यो ओलंपिक में स्वर्ण पदक जीतने वाले नीरज ने पेरिस ओलंपिक में रजत पदक अपने नाम किया। वह लगातार दो ओलंपिक में पदक जीतने वाले भारत के पहले ट्रैक एवं फील्ड

फाइल फोटो

एथलीट हैं। इस 26 साल के खिलाड़ी ने हरियाणा खेल विश्वविद्यालय की 'मिशन ओलंपिक 2036' पर आयोजित एक सम्मेलन के मौके पर कहा, ''मेरा सत्र अब खत्म हो गया है। अगले साल का सबसे बड़ा लक्ष्य विश्व चैंपियनशिप है और हम इसके लिए अभी से तैयारी शुरू कर देंगे। ओलंपिक हमेशा हमारे दिमाग में रहता है, लेकिन उसके लिए हमारे पास चार साल हैं।'' विश्व चैंपियनशिप अगले साल 13 से 21 सितंबर तक आयोजित होने वाली है। चोपड़ा पूरे साल मांसपेशियों की चोट से जूझते रहे और इससे ओलंपिक और डायमंड फाइनल दोनों में उनका प्रदर्शन प्रभावित हुआ। डायमंड लीग फाइनल में उन्होंने टूटे हुए बाएं हाथ के साथ भी प्रतिस्पर्धा की थी। उन्होंने सत्र के अंत में डॉक्टरों से सलाह लेने की बात कही थी ताकि यह तय किया जा सके कि चोट से उबरने के लिए सर्जरी की जरूरत होगी या नहीं।

अश्विन-जडेजा की जोड़ी खेल का नतीजा तय करती : मैक्सवेल

एजेंसी, नई दिल्ली

ऑलराउंडर ग्लेन मैक्सवेल को लगता है कि आगामी बॉर्डर-गावस्कर ट्रॉफी में ऑस्ट्रेलिया की सफलता इस बात पर निर्भर करती है कि मेजबान टीम के बल्लेबाज भारत की शीर्ष स्पिन जोड़ी रविचंद्रन अश्विन और रविंद्र जडेजा से किस तरह निपटते हैं।

भारत ने 2018-19 और 2020-21 के दौरे पर ऐतिहासिक जीत दर्ज की थी और अब टीम की निगाहें लगातार तीसरी सीरीज कब्जाने पर लगी हैं। बल्कि भारत एशिया का एकमात्र देश है जिसने टेस्ट सीरीज में ऑस्ट्रेलिया को उसकी सरजमीं पर शिकस्त दी है। मैक्सवेल ने कहा कि अकसर अश्विन और जडेजा की जोड़ी खेल का नतीजा तय करती है।

मैक्सवेल ने कहा, '' मेरा मानना है कि लंबे समय तक अश्विन और जडेजा जैसे गेंदबाजों के खिलाफ खेलने के बाद ऐसा लगता है कि हमने लगातार इन दोनों का सामना किया है। और अकसर उनके खिलाफ हमारा प्रदर्शन मैच का नतीजा तय करता है।''मैक्सवेल हालांकि अब ऑस्ट्रेलियाई टेस्ट क्रिकेट की योजना का हिस्सा नहीं हैं और 2017 में अपना अंतिम टेस्ट खेलने के बाद उन्होंने कहा कि उनके देश के बल्लेबाजों को भारत के सीनियर स्पिनरों के खिलाफ बेहतरीन बल्लेबाजी करनी होगी।

अश्विन और जडेजा ने मिलकर 330 पारियों में 821 विकेट झटके हैं।

डीएवी भड़ोली में दो दिवसीय खेलकूद प्रतियोगिता शुरू

अनंत ज्ञान, नादौन

डीएवी भड़ोली में डीएवी स्टेट लेवल टूर्नामेंट के अंतर्गत बास्केटबॉल, शतरंज एवं बैडमिंटन टूर्नामेंट बॉयज एंड गर्ल्स का शुभारंभ धूमधाम से किया गया। कार्यक्रम की शुरूआत डीएवी गान से की गई। विभिन्न डीएवी स्कूलों से आई टीमों ने मार्च पास्ट करके खेल ध्वज को सलामी दी।

डॉ. ओपी सौंधी ने बतौर मुख्यातिथि के रुप में शिरकत की। स्कूल के प्रिंसिपल सुरजीत कुमार राणा ने मुख्यातिथि, मैनेजर ऑफ द स्कूल नमित शर्मा व विभिन्न डीएवी स्कूलों से आए हुए प्रिंसिपल को पुष्पगुच्छ देकर उनका स्वागत किया। इस विशेष अवसर पर डीएवी मेनई प्रिंसिपल दिनेश कौशल पर्यवेक्षक के रूप में उपस्थित हुए। एलएमसी मेंबर दिनेश कुमार ठाकुर भी उपस्थित रहे। मुख्यातिथि डॉक्टर ओपी सौंधी

ने खेलकूद प्रतियोगिता का शुभारंभ किया। इस प्रतियोगिता में डीएवी अम्बोटा प्रिंसिपल नमित शर्मा ,डीएवी धर्मशाला प्रिंसिपल विपिन जिस्टू, डीएवी भरमौर प्रिंसिपल विक्रम सिंह, डीएवी मेनई प्रिंसिपल दिनेश कौशल विशेष रूप से उपस्थित रहे।

इस प्रतियोगिता में हिमाचल के 7 क्लस्टरों के प्रतिभागियों ने अपना प्रतिनिधित्व किया। बास्केटवॉल का पहला मैच अंडर 17 बॉयस क्लस्टर 1 और 2 के बीच हुआ। दूसरा मैच अंडर 14 क्लस्टर 2 और क्लस्टर 5 का हुआ। क्लस्टर 5 विनर रहा। अगला मैच अंडर-14 में क्लस्टर 4 और क्लस्टर 1 के बीच हुआ । क्लस्टर 4 विनर रहा।

अंडर 17,19 गर्ल्स में क्लस्टर 3 विनर रहा। वहीं बैडमिंटन में विजेता टीमों में अंडर-14 बॉयज में क्लस्टर 3 विजेता रहा। अंडर 17 बॉयज एंड गर्ल्स दोनों टीमों में कड़ा मुकावला देखने को मिला। वहीं शतरंज में जो क्लस्टर लीड कर रहे हैं उनमें गर्ल्स अंडर 14 में क्लस्टर 7 फर्स्ट । क्लस्टर 3और 5 सेकेंड क्लस्टर 4 थर्ड रहा।

महिला टी-20 विश्व कप भारत-पाक मैच में शेरिडन और एजेनबैग होंगी मैदानी अंपायर

दुबई। ऑस्ट्रेलिया की एलोइस शेरिडन और दक्षिण अफ्रीका की लॉरेन एजेनबैग को अगले महीने संयुक्त अरब अमीरात (यूएई) में होने वाले महिला टी-20 विश्व कप के भारत-पाकिस्तान मैच के लिए मैदानी अंपायर नियुक्त किया गया है। वेस्टइंडीज की जैकलीन विलियम्स छह अक्तूबर को दुबई अंतरराष्ट्रीय स्टेडियम में खेले जाने वाले इस अहम मैच की टेलीविजन अंपायर होंगी।

आईसीसी ने शुक्रवार को तीन से 20 अक्तूबर तक होने वाले टूर्नामेंट के लिए मैच अधिकारियों की सूची जारी की। इस विश्व कप के लिए सभी मैच अधिकारी महिलाएं हैं। इसमें तीन रेफरी और 10 अंपायर शामिल हैं। भारत की ओर से जीएस लक्ष्मी मैच रेफरी, जबकि वृंदा राठी अंपायरिंग की भूमिका में होंगी।टूर्नामेंट का आगाज बांग्लादेश बनाम स्कॉटलैंड मैच से तीन अक्टूबर को होगा।

मकाऊ ओपन : त्रिसा-गायत्री की जोड़ी सेमीफाइनल में

एजेंसी, मकाऊ

भारत के किदांबी श्रीकांत शुक्रवार यहां मकाऊ ओपन सुपर 300 बैडमिंटन टूर्नामेंट के पुरुष एकल से बाहर हो गए, लेकिन त्रिसा जॉली और गायत्री गोपीचंद की महिला जोड़ी सेमीफाइनल में पहुंची।

मई में लगी चोट से वापसी कर रहे छठे वरीय श्रीकांत पुरुष एकल मुकाबले में हांगकांग के निग का लोंग एंगस के खिलाफ लय हासिल करने में संघर्ष करते दिखे और महज 31 मिनट में 16-21, 12-21 से हारकर टूर्नामेंट से बाहर हो गए।

त्रिसा और गायत्री की तीसरी वरीय जोड़ी ने महिला युगल क्वार्टरफाइनल में चीनी ताइपे की छठी वरीय सु यिन हुई और लोन जिह युन की जोड़ी को 21-12, 21-17 से शिकस्त दी।

टूर्नामेंट में भारतीयों में अब बस त्रिसा और गायत्री की जोड़ी की ही चुनौती बची है। सेमीफाइनल में उनका सामना सिएह पेई शान और हुंग एन जु की चीनी ताइपे की जोड़ी से होगा। यह जोड़ी मई-जून में सिंगापुर ओपन सुपर 750 में भी अंतिम चार में पहुंची थी।

युवराज संधू ताइपे में संयुक्त दूसरे स्थान पर

ताइपे। भारत के युवराज संधू ताइवान में येंगडर टीपीसी गोल्फ टूर्नामेंट के पहले दौर सात अंडर-65 का शानदार कार्ड खेलने के बाद संयुक्त रूप से दूसरे स्थान पर है। युवराज ने शुरुआती चार होल में तीन बर्डी लगाकर शानदार आगाज किया। उन्होंने आखिरी सात होल में पांच बर्डी और एक

बोगी लगाकर 65 का कार्ड खेला। वह तालिका में शीर्ष पर काबिज थाईलैंड के सुतीपत प्रतीसिएंचाई (आठ अंडर 64) से एक शॉट पीछे है। चीनी-ताइपे के वांग वेई-ह्वान सात अंडर 65 का कार्ड खेल संधू के साथ संयुक्त रूप से दूसरे स्थान पर है। युवराज के अलावा टूर्नामेंट में भाग ले रहे अन्य खिलाड़ियों ने भी अच्छा प्रदर्शन किया।

अजितेश संधू (67) और करणदीप कोचर (67) संयुक्त छठे स्थान पर हैं जबकि शिव कपूर (68) संयुक्त 14वें स्थान पर हैं। राशिद खान (70) संयुक्त 46वें, गगनजीत भुल्लर (71) संयुक्त 67वें कट में जगह बनाने की दौड़ में है। एसएसपी चौरसिया (75) संयुक्त 128वें, एस चिक्कारंगप्पा (76) संयुक्त 137वें और वरुण चोपड़ा (82) संयुक्त 150वें के लिए कट में प्रवेश करना मुश्किल होगा।

फुटबॉल यूरोपा लीग में काराबाग को 3-0 से हराया, डिफेंडर ड्रैगुसिन को मिला रेड कार्ड

दस खिलाड़ियों के साथ टोटेनहम ने दर्ज की जीत

एजेंसी, लंदन

टोटेनहैम ने यूरोपा लीग फुटबॉल मैच में 8वें मिनट के बाद 10 खिलाड़ियों के साथ खेलने के बावजूद अजरबैजान की टीम काराबाग पर 3-0 की जीत दर्ज की। डिफेंडर राडू ड्रैगुसिन को 8वें मिनट में जुनिन्हो को आक्रामक अंदाज में नीचे गिराने के कारण रैफरी ने रेड कार्ड दिखाया, जिससे उन्हें मैदान से बाहर जाना पड़ा। मेजबान टीम पर हालांकि इसका ज्यादा असर नहीं हुआ और उसने चार मिनट बाद ही गोल कर दिया।

ब्रेनन जॉनसन के इस गोल के बाद दूसरे हाफ की शुरुआत में पैप सार ने कॉर्नर किक पर बढ़त को दोगुना कर दिया और डोमिनिक सोलांके ने 68वें में रिबाउंड पर गोल कर टीम को 3-0 की बढ़त दिला दी।

अन्य मैचों में रोमा की टीम एक गोल की अपनी बढ़त को बरकरार नहीं रख सकी और उसने

मैच जीतने के बाद खुशी मनाते खिलाड़ी।

एथलेटिक बिलबाओ के साथ 1-1 से ड्रॉ खेला। एजेक्स ने बेसिक्टास को 4-0 से हराया तो वही विक्टोरिया पिल्सेन और आइंट्राच्ट फ्रैंकफर्ट का मुकाबला 3-3 की बराबरी पर छूटा।

एटलेटिको मैड्रिड ने सेल्टा विगो को 1-0 से हराया

मैड्रिड। जूलियन अल्वारेज के आखिरी क्षणों में किए गए गोल से एटलेटिको मैड्रिड ने स्पेन की शीर्ष घरेलू फुटबॉल टूर्नामेंट ला लीगा में सेल्टा विगो को 1-0 से हराया। अल्वारेज ने मैच का इकलौता गोल 90वें मिनट में किया। उन्होंने एंटोइन ग्रीजमैन के पास को गोल पोस्ट में डाल कर टीम की जीत पक्की की। विलारीयाल ने एक गोल से पिछड़ने के बाद अयोजे पेरेज के दो गोल की मदद से एस्पेनयॉल को 2-1 से शिकस्त दी। परेज मौजूदा सत्र में सात मैचों में छह गोल कर चुके हैं। तालिका में आखिरी स्थान पर काबिज लास पाल्मास को अब भी सत्र की पहली जीत का इंतजार है। टीम ने रीयाल बेटिस के खिलाफ 1-1 से बराबरी का मुकाबला खेला।